

# Living the

# LOTUS

## Buddhism in Everyday Life

# 2

2016

VOL. 125



### FOUNDER'S ESSAY

## A Condição do Bom Líder

Ao observarmos os bons líderes, percebemos que eles não partem da ideia de aproveitar-se do trabalho de alguém ou obter a sua colaboração por meio de ordens. Esses líderes estão preocupados apenas em dar o valor a cada pessoa e em deixá-las felizes. Somente por esta consideração que recebem, as pessoas ficam com vontade de ajudar. Além disso, por partir de iniciativa própria, elas ajudam os bons líderes dando o máximo de suas forças.

Um dos temas centrais da psicologia é “qual o propósito de vida do ser humano?”. Ao investigar mais profundamente, chega-se à

conclusão de que qualquer pessoa possui o desejo essencial de ter o seu valor reconhecido por outras pessoas.

Basta um Reverendo falar com um sorriso para que os membros passem a ter vontade de participar da igreja, e, ao contrário, basta ter um cumprimento ignorado para se cair em muita tristeza. Por mais que estejamos ocupados, não podemos jamais nos esquecer da consideração para com as pessoas. Quando nos esquecemos desse esforço, igualmente vamos cada vez mais sendo ignorados.

Kaiso Zuikan vol.8, p.294-295

### Living the Lotus

Vol. 125 (fevereiro 2016)

**Publicação:** Risho Kossei-kai Internacional  
Fumonkan, 2-6-1 Wada, Suginami-ku, Tokyo,  
166-8537 Japan

**TEL:** +81-3-5341-1124

**FAX:** +81-3-5341-1224

**E-mail:** [living.the.lotus.rk-international@kosei-kai.or.jp](mailto:living.the.lotus.rk-international@kosei-kai.or.jp)

**Editor Responsável:** Shoko Mizutani

**Editora:** Shizuyo Miura

**Tradutora:** Helena Yuri Osaki, Maria Hiromi  
Sasaki

**Revisora:** Angela Sivalli Ignatti

**Equipe de Edição:** Risho Kossei-kai  
Internacional

A Risho Kossei-kai é uma organização de budistas leigos, fundada em 05 de março de 1938 pelo Fundador Nikkyo Niwano e pela co-fundadora Myoko Naganuma. O Tríplice Sutra de Lótus é a base deste ensinamento. Trata-se da reunião de pessoas que deseja a paz mundial através do ensinamento de Buda, partindo da convivência diária em seus lares, locais de trabalho e dentro da sociedade. Atualmente, junto com o Mestre Presidente Nichiko Niwano, os membros trabalham ativamente para a difusão do ensinamento, de mãos dadas com outras religiões e organizações, realizando várias atividades para a paz, dentro e fora do Japão.

No título Living the Lotus – Buddhism in Everyday Life (Vivendo o Sutra de Lótus – O Budismo dentro da vida diária) está contido o desejo de enriquecer e fazer ser mais valiosa a vida a partir da vivência do Sutra de Lótus no cotidiano, assim como a bela flor de lótus, a qual floresce de dentro da lama. Através da internet, temos nos dedicado em entregar, ao público leitor do mundo todo, o ensinamento do budismo que pode ser vivenciado dentro da vida diária.

## ORIENTAÇÃO DO MESTRE PRESIDENTE

### Desligar a mente egoísta

Mestre Presidente Nichiko Niwano  
Risho Kossei-kai



### O segredo de se viver feliz

Uma das nossas três práticas é responder prontamente e claramente quando alguém nos chama. À primeira vista, parece ser óbvio e fácil, mas se tivermos a mente egoísta, pensaremos: "que incômodo" ou "eu não me dou bem com essa pessoa", então não conseguiremos responder prontamente.

Por outro lado, se você é capaz de responder prontamente, sem hesitar, então podemos dizer que não possui uma mente egoísta nestas ocasiões. Não ter uma mente egoísta é citado nos Analectos de Confúcio: "O mestre renunciou quatro coisas: a mente egoísta, exigências absurdas, apego pelas coisas e pensamentos egocêntricos". Isto significa que a mente de Confúcio não possui os itens acima mencionados, os quatro delírios que se ligam ao ego. De acordo com o comentário sobre os Analectos, a mente egoísta leva a exigências absurdas, as exigências absurdas levam ao apego, o apego é a causa de se ficar obstinado, o que leva o indivíduo a um beco sem saída. Portanto, ser capaz de responder prontamente é o segredo para se viver feliz a cada dia.

A propósito, quando nosso corpo sente frio, ele tenta evitar a perda de calor, e quando se sente calor a temperatura do corpo é ajustada através do suor, ele se adapta automaticamente ao ambiente e às circunstâncias. Seria bom se a nossa mente não escolhesse os encontros e eventos do dia-a-dia e fosse capaz de aceitá-los com humildade e adaptar-se a eles. Mas, quando possuímos a mente egoísta, isto se torna um obstáculo, e ficamos incapazes de nos adaptar.

Na Risho Kossei-kai deu-se a continuidade a esse ensinamento de aceitar tantas as situações agradáveis quanto as situações dolorosas ou tristes, como providência divina dos deuses e budas. Através dessa ideia, compreendemos que, qualquer situação é adequada e nada do que acontece é inútil. Então, poderemos deixar de lado o julgamento se a realidade é boa ou ruim e conseguiremos, enfim, aceitá-la. Aceitando-o como providência divina dos deuses e dos budas conseguiremos desligar a mente egoísta e, ao fazê-lo, podemos seguir o ensinamento e levar uma vida tranquila.



### A fonte do sucesso e da serenidade

O empresário japonês, Sr. Kazuo Inamori aborda o desafio de qualquer grande empresa com base em princípios budistas. Ele repetidamente pergunta para si: "Será que tenho uma boa motivação ou estou envolvido pela mente egoísta?" Ele perguntava para si mesmo se houve ou não uma mente egoísta envolvida, destinada a fazê-lo parecer importante? Somente depois de reconhecer seu sentimento é que ele determina o que sua empresa irá colocar em prática, e surge a coragem de iniciar o negócio.

A partir dessa história podemos compreender que agir para desligar a mente egoísta seria ter uma mente altruísta, ou seja, estar em unidade com o Dharma (Lei), e, ao mesmo tempo, levar este espírito da prática do bodhisattva, empenhando-se para o bem do próximo e da sociedade através do seu trabalho ou atividade comunitária.

Mesmo quando o Sr. Inamori recebe um pedido difícil de um cliente, ele ficava feliz de atendê-lo se isto for para o benefício de muitas pessoas, e seus clientes ficavam contentes. Sua mente e atitude altruístas naturalmente resultaram em confiança; assim, com certeza, no seu devido tempo, esta mente criou vantagens para si e para o próximo.

A atividade econômica não deve ser apenas uma questão de perseguir o lucro particular ou para a empresa. A palavra japonesa para economia, "keizai", deriva da expressão "keisei saimin", que significa "governar a sociedade e salvar o povo." Por isso, nas palavras do Sr. Konosuke Matsushita (1894-1989), o fundador da grande corporação multinacional de eletrônicos Panasonic, conhecido no Japão como deus da gestão: "Enquanto o negócio é um empreendimento público que envolve muitas pessoas no mundo, não deve ser apegado à mente egoísta." Assim, em primeiro lugar, a mente altruísta deve ser a base do negócio e a chave para seu sucesso.

De acordo com o crítico Sr. Hideo Kobayashi, um empresário bem-sucedido é uma pessoa altruísta que: "De acordo com as situações que estão se movendo, reinventa a si próprio a cada dia." Ele também se referiu a um certo líder de negócios que ouvia atentamente o que as pessoas diziam, mas sem discutir ou pedir desculpas, e no final sempre dizia: "Você tem razão."

Em breve, iremos celebrar a Cerimônia da entrada de Shakyamuni Buda no nirvana. A palavra nirvana significa "o estado onde temos todas as ilusões completamente extintas", o que certamente não é um reino muito longe do nosso alcance. Com a mente altruísta, nós respondemos prontamente quando alguém nos chama, aceitando as situações como providência de buda e dos deuses, aproximamo-nos do sentimento do próximo, ouvimos as pessoas e demonstramos consideração. Desta maneira, podemos encontrar o nirvana nesta vida diária repleta de serenidade e paz.

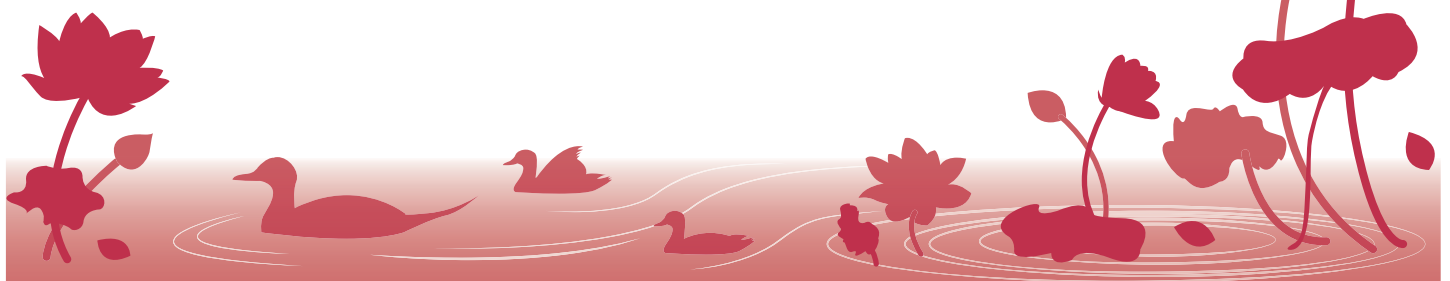

# Living the LOTUS

Please give us your comments!

We welcome comments on our e-newsletter Living the Lotus. Please send us your comments to the following e-mail address. E-mail: [living.the.lotus.rk-international@kosei-kai.or.jp](mailto:living.the.lotus.rk-international@kosei-kai.or.jp)

## Risho Kosei-kai



RISSHO KOSEI-KAI INTERNATIONAL BRANCHES

# Rissho Kosei-kai Overseas Dharma Centers

# 2016

## Rissho Kosei-kai International

5F Fumon Hall, 2-6-1 Wada, Suginami-ku, Tokyo, Japan  
Tel: 81-3-5341-1124 Fax: 81-3-5341-1224

## Rissho Kosei-kai International of North America (RKINA)

2707 East First Street Suite #1 Los Angeles  
CA 90033 U.S.A  
Tel: 1-323-262-4430 Fax: 1-323-262-4437  
e-mail: info@rkina.org <http://www.rkina.org>

## Branch under RKINA

**Rissho Kosei-kai of Tampa Bay**  
2470 Nursery Rd. Clearwater, FL 33764, USA  
Tel: (727) 560-2927  
e-mail: rktampabay@yahoo.com  
<http://www.buddhismtampabay.org/>

## Rissho Kosei-kai International of South Asia (RKISA)

201 Soi 15/1, Praram 9 Road, Bangkapi, Huaykhwang  
Bangkok 10310, Thailand  
Tel: 66-2-716-8141 Fax: 66-2-716-8218  
e-mail: thairissho@csloxinfo.com

## Rissho Kosei-kai Buddhist Church of Hawaii

2280 Auhuhu Street, Pearl City, HI 96782, U.S.A.  
Tel: 1-808-455-3212 Fax: 1-808-455-4633  
e-mail: info@rkhawaii.org <http://www.rkhawaii.org>

**Rissho Kosei-kai Maui Dharma Center**  
1817 Nani Street, Wailuku, HI 96793, U.S.A.  
Tel: 1-808-242-6175 Fax: 1-808-244-4625

**Rissho Kosei-kai Kona Dharma Center**  
73-4592 Mamalahoa Highway, Kailua-Kona, HI 96740, U.S.A.  
Tel: 1-808-325-0015 Fax: 1-808-333-5537

## Rissho Kosei-kai Buddhist Center of Los Angeles

2707 East First Street, Los Angeles, CA 90033, U.S.A.  
Tel: 1-323-269-4741 Fax: 1-323-269-4567  
e-mail: rk-la@sbcglobal.net <http://www.rkina.org/losangeles.html>

**Rissho Kosei-kai Buddhist Center of San Antonio**  
6083 Babcock Road, San Antonio, TX 78240, U.S.A.  
Tel: 1-210-561-7991 Fax: 1-210-696-7745  
e-mail: dharmasanantonio@gmail.com  
<http://www.rkina.org/sanantonio.html>

**Rissho Kosei-kai Buddhist Center of Arizona**

**Rissho Kosei-kai Buddhist Center of Colorado**

**Rissho Kosei-kai Buddhist Center of San Diego**

**Rissho Kosei-kai Buddhist Center of Las Vegas**

**Rissho Kosei-kai Buddhist Center of Dallas**

## Rissho Kosei-kai of San Francisco

1031 Valencia Way, Pacifica, CA 94044, U.S.A.  
Tel: 1-650-359-6951 Fax: 1-650-359-6437  
e-mail: info@rksf.org <http://www.rksf.org>

**Rissho Kosei-kai of Seattle's Buddhist Learning Center**  
28621 Pacific Highway South, Federal Way, WA 98003, U.S.A.  
Tel: 1-253-945-0024 Fax: 1-253-945-0261  
e-mail: rkseattle@juno.com  
<http://www.buddhistLearningCenter.com>

**Rissho Kosei-kai of Sacramento**

**Rissho Kosei-kai of San Jose**

**Rissho Kosei-kai of Vancouver**

## Rissho Kosei-kai of New York

320 East 39th Street, New York, NY 10016, U.S.A.  
Tel: 1-212-867-5677 Fax: 1-212-697-6499  
e-mail: rkny39@gmail.com <http://rk-ny.org/>

## Rissho Kosei-kai of Chicago

1 West Euclid Ave., Mt. Prospect, IL 60056, U.S.A.  
Tel: 1-773-842-5654  
e-mail: murakami4838@aol.com  
<http://home.earthlink.net/~rkchi/>

## Rissho Kosei-kai of Fort Myers

<http://www.rkftmyersbuddhism.org/>

## Rissho Kosei-kai Dharma Center of Oklahoma

2745 N.W. 40th Street, Oklahoma City, OK 73112, U.S.A.  
Tel & Fax: 1-405-943-5030  
e-mail: rkokdc@gmail.com <http://www.rkok-dharmacenter.org>

## Rissho Kosei-kai Buddhist Center of Klamath Falls

1660 Portland St. Klamath Falls, OR 97601, U.S.A.

## Rissho Kosei-kai, Dharma Center of Denver

1571 Race Street, Denver, Colorado 80206, U.S.A.  
Tel: 1-303-810-3638

## Rissho Kosei-kai Dharma Center of Dayton

635 Kling Dr, Dayton, OH 45419, U.S.A.  
<http://www.rkina-dayton.com/>

## Rissho Kosei-kai do Brasil

Rua Dr. José Estefno 40, Vila Mariana, São Paulo-SP,  
CEP 04116-060, Brasil  
Tel: 55-11-5549-4446 / 55-11-5573-8377  
Fax: 55-11-5549-4304  
e-mail: risho@terra.com.br <http://www.rkk.org.br>

## Rissho Kosei-kai de Mogi das Cruzes

Av. Ipiranga 1575-Ap 1, Mogi das Cruzes-SP,  
CEP 08730-000, Brasil  
Tel: 55-11-5549-4446/55-11-5573-8377

## Rissho Kosei-kai of Taipei

4F, No. 10 Hengyang Road, Zhongjheng District, Taipei City 100, Taiwan  
Tel: 886-2-2381-1632 Fax: 886-2-2331-3433  
<http://kosei-kai.blogspot.com/>

## Rissho Kosei-kai of Taichung

No. 19, Lane 260, Dongying 15th St., East Dist.,  
Taichung City 401, Taiwan  
Tel: 886-4-2215-4832/886-4-2215-4937 Fax: 886-4-2215-0647

## Rissho Kosei-kai of Tainan

No. 45, Chongming 23rd Street, East District, Tainan City 701, Taiwan  
Tel: 886-6-289-1478 Fax: 886-6-289-1488

## Rissho Kosei-kai of Pingtung

## Korean Rissho Kosei-kai

6-3, 8 gil Hannamdaero Yongsan gu, Seoul, 04420, Republic of Korea  
Tel: 82-2-796-5571 Fax: 82-2-796-1696  
e-mail: krkk1125@hotmail.com

## Korean Rissho Kosei-kai of Busan

3F, 174 Suyoung ro, Nam gu, Busan, 48460, Republic of Korea  
Tel: 82-51-643-5571 Fax: 82-51-643-5572

## Branches under the Headquarters

## Rissho Kosei-kai of Hong Kong

Flat D, 5/F, Kiu Hing Mansion, 14 King's Road,  
North Point, Hong Kong,  
Special Administrative Region of the People's Republic of China  
Tel & Fax: 852-2-369-1836

**Rissho Kosei-kai of Ulaanbaatar**

15f Express tower, Enkh taiwnii urgun chuluu, 1st khoroo, Chingeltei district, Ulaanbaatar, Mongolia  
Tel: 976-70006960  
e-mail: rkkmongolia@yahoo.co.jp

**Rissho Kosei-kai of Sakhalin**

4 Gruzinski Alley, Yuzhno-Sakhalinsk  
693005, Russian Federation  
Tel & Fax: 7-4242-77-05-14

**Rissho Kosei-kai of Roma**

Via Torino, 29-00184 Roma, Italia  
Tel & Fax : 39-06-48913949  
e-mail: roma@rk-euro.org

**Rissho Kosei-kai of the UK****Rissho Kosei-kai of Venezia**

Castello-2229 30122-Venezia Ve Italy

**Rissho Kosei-kai of Paris**

86 AV Jean Jaures 93500 Tentin Paris, France

**Rissho Kosei-kai of Sydney****International Buddhist Congregation (IBC)**

5F Fumon Hall, 2-6-1 Wada, Sugunami-ku, Tokyo, Japan  
Tel: 81-3-5341-1230 Fax: 81-3-5341-1224  
e-mail: ibcrk@kosei-kai.or.jp <http://www.ibt-rk.org/>

**Rissho Kosei-kai of South Asia Division**

5F Fumon Hall, 2-6-1 Wada, Sugunami, Tokyo, 166-8537, Japan  
Tel: 81-3-5341-1124 Fax: 81-3-5341-1224

**Thai Rissho Friendship Foundation**

201 Soi 15/1, Praram 9 Road, Bangkok, Huaykhwang  
Bangkok 10310, Thailand  
Tel: 66-2-716-8141 Fax: 66-2-716-8218  
e-mail: info.thairissho@gmail.com

**Rissho Kosei-kai of Bangladesh**

85/A Chanmari Road, Lalkhan Bazar, Chittagong, Bangladesh  
Tel & Fax: 880-31-626575

**Rissho Kosei-kai of Dhaka**

House No.467, Road No-8 (East), D.O.H.S Baridhara,  
Dhaka Cant.-1206, Bangladesh  
Tel: 880-2-8413855

**Rissho Kosei-kai of Mayani**

Maitree Sangha, Mayani Bazar, Mayani Barua Para, Mirsarai,  
Chittagong, Bangladesh

**Rissho Kosei-kai of Patiya**

Patiya, sadar, Patiya, Chittagong, Bangladesh

**Rissho Kosei-kai of Domdama**

Domdama, Mirsarai, Chittagong, Bangladesh

**Rissho Kosei-kai of Cox's Bazar**

Ume Burmese Market, Main Road Teck Para, Cox'sbazar, Bangladesh

**Rissho Kosei-kai of Satbaria**

Satbaria, Hajirpara, Chandanish, Chittagong, Bangladesh

**Rissho Kosei-kai of Laksham**

Dupchar (West Para), Bhora Jatgat pur, Laksham, Comilla,  
Bangladesh

**Rissho Kosei-kai of Raozan**

West Raozan, Ramjan Ali Hat, Raozan, Chittagong, Bangladesh

**Rissho Kosei-kai of Chendirpuni**

Chendirpuni, Adhunagor, Lohagara, Chittagong, Bangladesh

**Rissho Kosei-kai of Ramu****Rissho Kosei-kai Dhamma Foundation, Sri Lanka**

382/17, N.A.S. Silva Mawatha, Pepiliyana, Boralesgamuwa, Sri Lanka  
Tel & Fax: 94-11-2826367

**Rissho Kosei-kai of Polonnaruwa****Rissho Kosei-kai of Habarana**

151, Damulla Road, Habarana, Sri Lanka

**Branches under the South Asia Division****Rissho Kosei-kai of Central Delhi**

224 Site No.1, Shankar Road, New Rajinder Nagar, New Delhi,  
110060, India

**Rissho Kosei-kai of West Delhi**

66D, Sector-6, DDA-Flats, Dwarka  
New Delhi 110075, India

**Rissho Kosei-kai of Kolkata**

E-243 B. P. Township, P. O. Panchasayar,  
Kolkata 700094, India

**Rissho Kosei-kai of Kolkata North**

AE/D/12 Arjunpur East, Teghoria, Kolkata 700059,  
West Bengal, India

**Rissho Kosei-kai of Kathmandu**

Ward No. 3, Jhamsilhel, Sancepa-1, Lalitpur,  
Kathmandu, Nepal

Tel: 977-1-552-9464 Fax: 977-1-553-9832

e-mail: nrkk@wlink.com.np

**Rissho Kosei-kai of Singapore****Rissho Kosei-kai of Phnom Penh**

#201E2, St 128, Sangkat Mittapheap, Khan 7 Makara,  
Phnom Penh, Cambodia

**Other Groups****Rissho Kosei-kai Friends in Shanghai**