

Living the

LOTUS

Buddhism in Everyday Life

3
2017

VOL. 138



Buddha's Wisdom Changes Your Life



Living the Lotus Vol. 138 (Mars 2017)

Published by Rissho Kosei-kai International,
Fumonkan, 2-6-1 Wada, Suginami-ku, Tokyo,
166-8537 Japan

TEL: +81-3-5341-1124

FAX: +81-3-5341-1224

Email: living.the.lotus.rk-international@kosei-kai.or.jp

Rédacteur en chef : Shôkô MIZUTANI

Directrice de rédaction : Eriko KANAO

Traducteur : Pierre REGNIER

Rédaction : personnel du siège de Risshô
Kôsei-kai International

La Risshô Kôsei-kai est une organisation bouddhique laïque dont le texte sacré est le *Sûtra du Lotus*. Elle fut établie en 1938 par Nikkyô NIWANO (fondateur) et Myôkô NAGANUMA (cofondatrice). Elle est composée d'hommes et de femmes ordinaires qui souhaitent intégrer les enseignements du Bouddha Sâkyamuni dans leur vie quotidienne et contribuer à l'établissement de la paix dans le monde. Nous, les membres, avec l'actuel Président Nichikô NIWANO, œuvrons en tant que Bouddhistes à la transmission des enseignements du Bouddha tout en nous impliquant dans de nombreuses actions locales et internationales en faveur de la Paix, en coopération avec d'autres organisations.

Le titre de cette lettre mensuelle *Living the Lotus—Buddhism in Everyday Life* (« *Vivre le Lotus—Le Bouddhisme au quotidien* ») reflète notre vœu d'enrichir notre vie et de lui donner davantage de sens en vivant les enseignements du *Sûtra du Lotus* dans nos actes quotidiens, à l'image de la belle fleur de Lotus qui s'épanouit, bien que poussant dans l'eau boueuse. Le but de cette lettre publiée sur internet est d'aider les gens dans le monde entier à intégrer dans leur vie de tous les jours les enseignements du bouddhisme.



LE PRÊCHE DU PRÉSIDENT

Vision positive ou négative ?

by Nichiko Niwano
President de la Rissho Kosei-kai

La force d'aller de l'avant jaillit en nous

Avec l'âge, le corps humain est sujet à divers troubles. Moi-même, je ressens des douleurs et un certain inconfort qui accompagne inévitablement ces douleurs, mais même si je voulais m'y soustraire, je ne le pourrais pas. Lorsque cela arrive, notre esprit se dit d'abord « c'est pénible », « c'est douloureux », « c'est ennuyeux », « est-ce que je pourrai bientôt retrouver ma santé d'avant », bref, il y a une dénégation de ces phénomènes.

Cela ne se limite pas aux troubles corporels, nous avons tendance à ressentir de la frustration lorsque les choses ne se passent pas comme on le souhaiterait et à considérer cela de façon négative. La même pluie sera pour le maraîcher « la pluie de la bénédiction » mais sera « la pluie du ressentiment » pour qui voudrait faire sécher son linge ou profiter d'une promenade touristique. Ainsi, notre esprit réagit-il souvent en fonction de nos propres souhaits.

Mais, ce n'est pas en pensant négativement « ça m'embête » ou « pourquoi ça m'arrive ? » que la réalité va changer. Alors, ne vaudrait-il pas mieux prendre un peu de distance avec ces sentiments négatifs et considérer les phénomènes de façon objective et positive ? Je pense qu'en élargissant notre vision, notre esprit s'enrichit aussi.

Personnellement, je me dis que les douleurs que je ressens sont une bonne expérience qui me permet de mieux comprendre ceux qui ressentent le même genre de douleurs. Et je me réjouis par avance du sentiment de reconnaissance que j'aurai le jour où, si je guéris, je pourrai de nouveau vivre normalement, sans douleur.

Les maladies et les blessures sont pénibles et semblent parfois injustes, mais si l'on parvient à les appréhender positivement, cela constitue non seulement un soulagement immédiat pour les souffrances actuelles mais aussi cela permet d'accumuler une énergie qui aura un effet positif dans notre vie future.

Sereinement

Précédemment, j'ai évoqué « la pluie de la bénédiction » et « la pluie du ressentiment ».

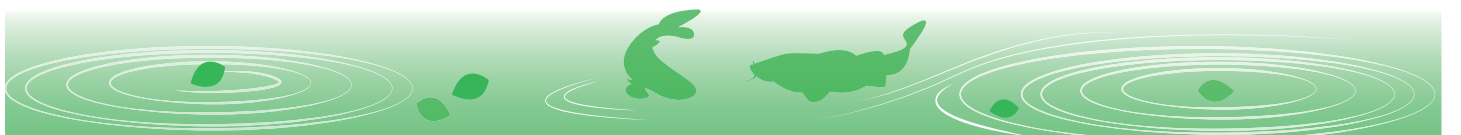
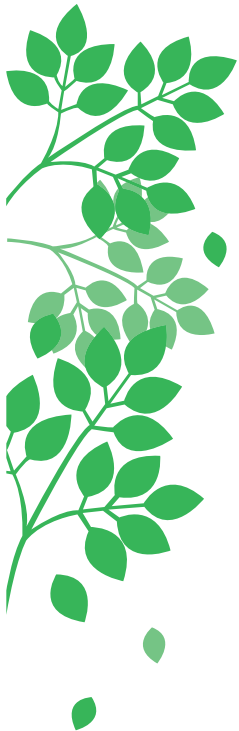

Ce n'était que l'exemple d'un phénomène particulier, mais si l'on considère les choses de points de vue multiples, il y a toujours inmanquablement la possibilité de trouver des aspects pour lesquels nous devrions être reconnaissants, même dans les choses les plus pénibles. Cela parce qu'en ce monde, rien n'est vain.

En se basant sur l'enseignement dit de « l'aspect réel de toutes les entités » (Sho-hô jissô) selon lequel « tous les phénomènes et toutes choses sont la manifestation de la vérité », le spécialiste du bouddhisme Kazuyoshi Kino disait : « Le fait que les gens naissent et qu'ils meurent, toutes les choses diverses qui adviennent en ce monde, il faut chacune les considérer positivement comme étant "l'aspect réel". »

En d'autres termes, et pour reprendre les mots de Kino lui-même, tout ce que nous voyons, entendons ou éprouvons, nous n'avons d'autre choix que de les considérer comme « positives, positives, foncièrement positives ».

J'ai dit ci-avant : « même dans la douloureuse réalité, il y a toujours inmanquablement la possibilité de trouver des aspects pour lesquels nous devrions être reconnaissants », mais en fait, ce n'est pas tant qu'il y a « la possibilité de trouver », en fait, même les choses les plus difficiles sont des bénédictions qui enrichissent notre vie et il n'y a rien qui ne soit un phénomène digne de notre reconnaissance à considérer positivement. Mais, bien entendu, selon les gens et selon les cas, il arrive qu'il ne soit pas possible d'accepter les choses avec reconnaissance.

Certains, par exemple, sont reconnaissants envers leurs parents dès leur jeunesse, d'autres ne prennent conscience des sentiments de leurs propres parents qu'une fois devenus eux-mêmes parents. Les gens sont tous différents et le moment de la prise de conscience ainsi que le degré de compréhension sont variables.

Voyons maintenant ce qui importe lors d'une réflexion intérieure quand nous ne parvenons pas à accepter positivement les choses. Lorsque nous ne parvenons pas à nous défaire d'un sentiment négatif envers autrui, nous devons nous demander : « Est-ce que je n'oublie pas la gentillesse ? » ou bien, lorsque nous ne sommes pas capables de considérer les choses positivement : « Est-ce que je n'ai pas perdu ma bonne foi ? ». Ce sont là les deux points importants. En voyant les choses de leur propre point de vue, c'est à dire avec leur « moi », les gens ont tendance à délaissier leur gentillesse et leur bonne foi.

Considérer les choses de façon positive, c'est vivre sereinement et de façon détendue. Alors, on peut comprendre sans doute aisément si le bonheur se trouve dans une vision positive des choses ou dans une vision négative.

(Extrait de « Kôsei », numéro de mars)

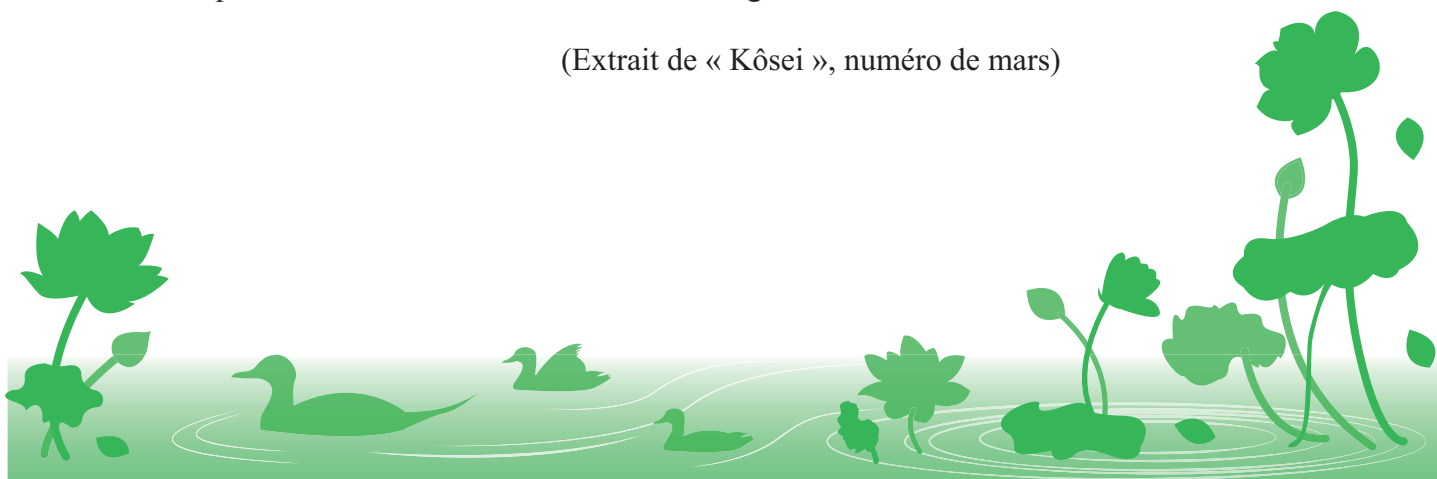

Living the LOTUS

Envoyez-nous vos commentaires !

L' équipe de Living the Lotus attend vos opinions et impressions.
Merci de bien vouloir nous contacter à l' adresse mail ci-dessous.

E-mail: living.the.lotus.rk-international@kosei-kai.or.jp



🌿 RISSHO KOSEI-KAI INTERNATIONAL BRANCHES 🌿

Rissho Kosei-kai Overseas Dharma Centers

2017

Rissho Kosei-kai International

5F Fumon Hall, 2-6-1 Wada, Suginami-ku, Tokyo, Japan
Tel: 81-3-5341-1124 Fax: 81-3-5341-1224

Rissho Kosei-kai International of North America (RKINA)

2707 East First Street Suite #1 Los Angeles
CA 90033 U.S.A

Tel: 1-323-262-4430 Fax: 1-323-262-4437
e-mail: info@rkina.org http://www.rkina.org

Branch under RKINA

Rissho Kosei-kai of Seattle's Buddhist Learning Center

28621 Pacific Highway South, Federal Way, WA 98003, U.S.A.

Tel: 1-253-945-0024 Fax: 1-253-945-0261

e-mail: rkseattlewashington@gmail.com

http://buddhistlearningcenter.org/

Rissho Kosei-kai of Vancouver

Rissho Kosei-kai Buddhist Center of San Antonio

6083 Babcock Road, San Antonio, TX 78240, U.S.A.

Tel: 1-210-561-7991 Fax: 1-210-696-7745

e-mail: dharmasanantonio@gmail.com

http://www.rkina.org/sanantonio.html

Rissho Kosei-kai of Tampa Bay

2470 Nursery Road, Clearwater, FL 33764, U.S.A.

Tel: (727) 560-2927

e-mail: rktampabay@yahoo.com

http://www.buddhismtampabay.org/

Rissho Kosei-kai Buddhist Church of Hawaii

2280 Auhuhu Street, Pearl City, HI 96782, U.S.A.

Tel: 1-808-455-3212 Fax: 1-808-455-4633

e-mail: info@rkhawaii.org http://www.rkhawaii.org

Rissho Kosei-kai Maui Dharma Center

1817 Nani Street, Wailuku, HI 96793, U.S.A.

Tel: 1-808-242-6175 Fax: 1-808-244-4625

Rissho Kosei-kai Kona Dharma Center

73-4592 Mamalahoa Highway, Kailua-Kona, HI 96740, U.S.A.

Tel: 1-808-325-0015 Fax: 1-808-333-5537

Rissho Kosei-kai Buddhist Center of Los Angeles

2707 East First Street, Los Angeles, CA 90033, U.S.A.

Tel: 1-323-269-4741 Fax: 1-323-269-4567

e-mail: rk-la@sbcglobal.net http://www.rkina.org/losangeles.html

Rissho Kosei-kai Buddhist Center of Arizona

Rissho Kosei-kai Buddhist Center of Colorado

Rissho Kosei-kai Buddhist Center of San Diego

Rissho Kosei-kai Buddhist Center of Las Vegas

Rissho Kosei-kai Buddhist Center of Dallas

Rissho Kosei-kai of San Francisco

1031 Valencia Way, Pacifica, CA 94044, U.S.A.

Tel: 1-650-359-6951 Fax: 1-650-359-6437

e-mail: info@rksf.org http://www.rksf.org

Rissho Kosei-kai of Sacramento

Rissho Kosei-kai of San Jose

Rissho Kosei-kai of New York

320 East 39th Street, New York, NY 10016, U.S.A.

Tel: 1-212-867-5677 Fax: 1-212-697-6499

e-mail: rkny39@gmail.com http://rk-ny.org/

Rissho Kosei-kai of Chicago

1 West Euclid Ave., Mt. Prospect, IL 60056, U.S.A.

Tel: 1-773-842-5654

e-mail: murakami4838@aol.com

http://home.earthlink.net/~rkchi/

Rissho Kosei-kai of Fort Myers

http://www.rkftmyersbuddhism.org/

Rissho Kosei-kai Dharma Center of Oklahoma

2745 N.W. 40th Street, Oklahoma City, OK 73112, U.S.A.

Tel & Fax: 1-405-943-5030

e-mail: rkokdc@gmail.com http://www.rkok-dharmacenter.org

Rissho Kosei-kai Buddhist Center of Klamath Falls

1660 Portland St. Klamath Falls, OR 97601, U.S.A.

Rissho Kosei-kai, Dharma Center of Denver

1255 Galapago Street, #809 Denver, CO 80204, U.S.A.

Tel: 1-303-446-0792

Rissho Kosei-kai Dharma Center of Dayton

425 Patterson Road, Dayton, OH 45419, U.S.A.

http://www.rkina-dayton.com/

Rissho Kosei-kai do Brasil

Rua Dr. José Estefno 40, Vila Mariana, São Paulo-SP,

CEP 04116-060, Brasil

Tel: 55-11-5549-4446 / 55-11-5573-8377

Fax: 55-11-5549-4304

e-mail: risho@terra.com.br http://www.rkk.org.br

Rissho Kosei-kai de Mogi das Cruzes

Av. Ipiranga 1575-Ap 1, Mogi das Cruzes-SP,

CEP 08730-000, Brasil

Tel: 55-11-5549-4446/55-11-5573-8377

Rissho Kosei-kai of Taipei

4F, No. 10 Hengyang Road, Zhongzheng District, Taipei City 100, Taiwan

Tel: 886-2-2381-1632 Fax: 886-2-2331-3433

http://kosei-kai.blogspot.com/

Rissho Kosei-kai of Taichung

No. 19, Lane 260, Dongying 15th St., East Dist.,

Taichung City 401, Taiwan

Tel: 886-4-2215-4832/886-4-2215-4937 Fax: 886-4-2215-0647

Rissho Kosei-kai of Tainan

No. 45, Chongming 23rd Street, East District, Tainan City 701, Taiwan

Tel: 886-6-289-1478 Fax: 886-6-289-1488

Rissho Kosei-kai of Pingtung

Korean Rissho Kosei-kai

6-3, 8 gil Hannamdaero Yongsan gu, Seoul, 04420, Republic of Korea

Tel: 82-2-796-5571 Fax: 82-2-796-1696

e-mail: krkk1125@hotmail.com

Korean Rissho Kosei-kai of Busan

3F, 174 Suyoung ro, Nam gu, Busan, 48460, Republic of Korea

Tel: 82-51-643-5571 Fax: 82-51-643-5572

Branches under the Headquarters

Rissho Kosei-kai of Hong Kong

Flat D, 5/F, Kiu Hing Mansion, 14 King's Road,

North Point, Hong Kong, Republic of China

Rissho Kosei-kai of Ulaanbaatar

15F Express tower, Peace avenue, khoroo-1, Chingeltei district,
Ulaanbaatar 15160, Mongolia
Tel: 976-70006960
e-mail: rkkmongolia@yahoo.co.jp

Rissho Kosei-kai of Sakhalin

4 Gruzinski Alley, Yuzhno-Sakhalinsk
693005, Russian Federation
Tel & Fax: 7-4242-77-05-14

Rissho Kosei-kai di Roma

Via Torino, 29-00184 Roma, Italia
Tel & Fax : 39-06-48913949
e-mail: roma@rk-euro.org

Rissho Kosei-kai of the UK**Rissho Kosei-kai of Venezia**

Castello-2229 30122-Venezia Ve Italy

Rissho Kosei-kai of Paris

86 AV Jean Jaures 93500 Tentin Paris, France

International Buddhist Congregation (IBC)

5F Fumon Hall, 2-6-1 Wada, Suginami-ku, Tokyo, Japan
Tel: 81-3-5341-1230 Fax: 81-3-5341-1224
e-mail: ibcrk@kosei-kai.or.jp <http://www.ibt-rk.org/>

Rissho Kosei-kai of South Asia Division

5F Fumon Hall, 2-6-1 Wada, Suginami, Tokyo, 166-8537, Japan
Tel: 81-3-5341-1124 Fax: 81-3-5341-1224

Rissho Kosei-kai International of South Asia (RKISA)

201 Soi 15/1, Praram 9 Road, Bangkapi, Huaykhwang
Bangkok 10310, Thailand
Tel: 66-2-716-8141 Fax: 66-2-716-8218
e-mail: thairissho@csloxinfo.com

Branches under the South Asia Division**Rissho Kosei-kai of Central Delhi**

224 Site No.1, Shankar Road, New Rajinder Nagar, New Delhi,
110060, India

Rissho Kosei-kai of West Delhi

66D, Sector-6, DDA-Flats, Dwarka
New Delhi 110075, India

Rissho Kosei-kai of Kolkata

E-243 B. P. Township, P. O. Panchasayar,
Kolkata 700094, India

Rissho Kosei-kai of Kolkata North

AE/D/12 Arjunpur East, Teghoria, Kolkata 700059,
West Bengal, India

Rissho Kosei-kai of Bodhgaya Dharma Center

Ambedkar Nagar, West Police Line Road
Rumpur, Gaya-823001, Bihar, India

Rissho Kosei-kai of Kathmandu

Ward No. 3, Jhamsilhel, Sancepa-1, Lalitpur,
Kathmandu, Nepal

Rissho Kosei-kai of Singapore**Rissho Kosei-kai of Phnom Penh**

#201E2, St 128, Sangkat Mittapheap, Khan 7 Makara,
Phnom Penh, Cambodia

Thai Rissho Friendship Foundation

201 Soi 15/1, Praram 9 Road, Bangkapi, Huaykhwang
Bangkok 10310, Thailand
Tel: 66-2-716-8141 Fax: 66-2-716-8218
e-mail: info.thairissho@gmail.com

Rissho Kosei-kai of Bangladesh

85/A Chanmari Road, Lalkhan Bazar, Chittagong, Bangladesh
Tel & Fax: 880-31-626575

Rissho Kosei-kai of Dhaka

House#408/8, Road#7(West), D.O.H.S Baridhara,
Dhaka Cant.-1206, Bangladesh
Tel: 880-2-8413855

Rissho Kosei-kai of Mayani

Mayani(Barua Para), Post Office: Abutorab, Police Station: Mirshari,
District: Chittagong, Bangladesh

Rissho Kosei-kai of Patiya

Patiya, sadar, Patiya, Chittagong, Bangladesh

Rissho Kosei-kai of Domdama

Domdama, Mirsarai, Chittagong, Bangladesh

Rissho Kosei-kai of Cox's Bazar

Ume Burmese Market, Main Road Teck Para, Cox'sbazar, Bangladesh

Rissho Kosei-kai of Satbaria

Satbaria, Hajirpara, Chandanish, Chittagong, Bangladesh

Rissho Kosei-kai of Laksham

Dupchar (West Para), Bhora Jatgat pur, Laksham, Comilla,
Bangladesh

Rissho Kosei-kai of Raozan

West Raozan, Ramjan Ali Hat, Raozan, Chittagong, Bangladesh

Rissho Kosei-kai of Chendirpuni

Chendirpuni, Adhunagor, Lohagara, Chittagong, Bangladesh

Rissho Kosei-kai of Ramu**Rissho Kosei-kai Dhamma Foundation, Sri Lanka**

382/17, N.A.S. Silva Mawatha, Pepiliyana, Boralessgamuwa, Sri Lanka
Tel & Fax: 94-11-2826367

Rissho Kosei-kai of Polonnaruwa**Rissho Kosei-kai of Habarana**

151, Damulla Road, Habarana, Sri Lanka

Other Groups**Rissho Kosei-kai Friends in Shanghai**