

# Living the LOTUS

Buddhism in Everyday Life



## 開祖随感

### じげん 慈眼を具える

お釈迦さまがご在世当時のインドに、コーサラ国という大国がありました。その国の王さまが、あるとき「私がつらつら考えてみるのに、どう考えても自分より愛しいものはない。そなたはどうか」とお妃に尋ねたのですが、お妃も、考えてみるとやはり自分がいちばん愛しい。

それで、お釈迦さまにおうかがいしてみることにしたのです。その王と王妃に対して、お釈迦さまは、

「自分がいちばん愛しいと知ったら、人もまた自分がいちばん愛しいと分かるはず。だから、人を害してはならない」

と教えられたのでした。

私たちはたぶん、自分の立場からしかものごとを見られないのですが、そこで一度踏みとどまって、相手の立場に立ってみる。相手の立場に立って考えてみる。すると、同じことが、まるで違って見えてきます。目からウロコが落ちたように、相手の心、ものごとの本当の姿が見えてくるのですね。

人さまの立場に身を置き換えて見直すことができるようになることが、「慈眼」を具えることだといってもいいと思うのです。

(『開祖随感』9, P. 268-269)

## Living the Lotus 2020年10月号 (Vol.181)

【発行】立正佼成会 国際伝道部

〒166-8537 東京都杉並区和田2-7-1  
普門メディアセンター3F

Tel: 03-5341-1124

Fax: 03-5341-1224

E-mail: [living.the.lotus.rk-international@kosei-kai.or.jp](mailto:living.the.lotus.rk-international@kosei-kai.or.jp)

編集責任者: 齋藤高市

編集チーフ: 長田健祐

校閲者: 竹谷祐市郎、小坂和正、菊池克之

編集スタッフ: 国際伝道部スタッフ

立正佼成会は1938年に庭野日敬開祖、長沼妙佼協祖によって創立された、法華三部経を所依の經典とする在家仏教教団です。家庭や職場、地域社会の中で釈尊の教えを生かし、平和な世界を築いていきたいと願う人々の集まりです。現在は庭野日鏡会長とともに、私たち会員は仏教徒として布教伝道に励みながら、宗教界をはじめ各界の人々と手をたずさえ、国内外でさまざまな平和活動に取り組んでいます。

Living the Lotus—Buddhism in Everyday Life(法華経を生きる～生活の中の仏教)というタイトルには、日々の生活のなかに法華経の教えを活かして、泥水に咲く美しい蓮の花のように、人生を豊かに、そしてより価値あるものにしていきたいとの願いが込められています。本誌を通じて、世界中の人々に日々の生活のなかで活かす仏教の教えをお伝えします。

## 心が変われば、生き方が変わる

立正佼成会会長 庭野日鑛



### みんな同じ仏の弟子

先月号の本誌で、釈尊しやくそんと仏弟子ぶつでしの話をご紹介します。

あらためて申しあげれば、物覚えの悪さから人にさげすまれ、卑屈ひくつになっていたチューラパンタカしゅりはんどく（周利槃特）が、釈尊のお言葉を素直に信じて実践した結果、「心の塵ちりを払はらう」ことが大事だと悟って、生き方が一変した話です。

「心が変われば行動が変わる。行動が変われば習慣が変わる。習慣が変われば人格が変わる。人格が変われば運命が変わる」（ウィリアム・ジェームズ）という、人間の本質をついた名言があります。まるで、先の話を参考にしたかのような言葉ですが、心が変われば生き方が変わり、それは運命、すなわち「めぐりあわせ」も変えるというのです。

言葉を換えれば「縁えん」が変わるということですが、それは、チューラパンタカのように大事なことに気づいて心が定まると、縁の受けとめ方が変わって、不都合な縁であっても生かしていくことができるということでしょう。

さて、では私たちの場合はどうでしょうか——といわれただけで、「難しくて、とても自分にはできない」と卑屈に思ってしまう人もいかもしれません。しかし、私たちもまた、チューラパンタカと同じく、仏の教えをいただく仏弟子であることを忘れてはいけません。いにしへの仏弟子と同様に、悩んだり苦しんだりするなかで仏の教えに出会い、大事なことに気づかせていただいた私たちなのです。

ですから、目先の欲に流されないとか、感情にまかせて怒らないとか、ものごとの変化をありのまま受けとめるなど、人により、場合によって「心の塵」の払い方はいろ





いろいろあると思いますが、仏の教えを素直に信じて、行じていけば、おのずと運命が変わっていくのだと思います。

## 「信じる」ということ

仏の教えを信じて行じるといいましたが、それが大事だとわかっていても、私たちはときおり心がぐらついて、教えの軌道きどうを外れ、自己中心の言動に走ってしまいます。

その原因は、教えを「信じて」というところにあるかもしれません。開祖さまは、「信仰は、ただやみくもに信ずるというのではなく、真理にめざめて信ずる」ことだといっています。つまり、ただ信じればいいのが信仰ではなくて、諸行無常しよぎやうむじやうや諸法無我しよほうむが、縁起えんぎの教えといった「真理(真実の道理)・仏法」を学んだら、それに照らしてものごとを見たり考えたりするという、「智慧ちえ」に根ざした生活を送ることが、「仏の教えを信じる」ことであり、「信仰」なのです。

ちなみに「信心」というのは、私たち人間が仏と同じものを具そなえていることを「信じる心」のことです。ですから、仏を信じる、釈尊を信じるというのは、人間そのものを信じ、まわりの人の仏性ぶつじやうを素直に信じることを意味します。

そのように考えると、教えを信じて行じることの基本は、いま目の前にいる人を信じて尊とうとぶことに尽きる、といえるのではないでしょうか。

ところで、法華経の「分別功德品」に、「仏の寿命の長遠是の如くなるを聞いて、乃至能く一念の信解を生ぜば、所得の功德限量あることなけん」とあります。これまでもたびたび述べてきたことですが、私たちが仏とともに永遠のいのちを生きていることや、みんな仏性なのだということを、たとえ一瞬でも信じて、「なるほど」と思ったら、それだけで計り知れない功德があるということです。

もう、みなさんおわかりでしょうが、たとえば、だれもが仏と同じいのちを生きる仏性のあらわれなのだ、ということが腑ふに落ちると、人との接し方や言葉の受けとめ方が変わらないでしょうか。心の据え方す一つで、いつでも仏と同じ大きな心で楽々と生きられる人生が開けるのです。

(『佼成』2020年10月号)





## 母の病をとおして学んだこと



ウランバートル支部  
アリウナー・バヤルフー

この体験説法は、2019年8月16日、韓国教会で行なわれた東アジア青年リーダー養成教育のなかで発表されたものです。

皆さま、お願い致します。

私は2002年、モンゴルの首都ウランバートルで生まれました。現在17歳の高校2年生で、母と二人で暮らしています。

母が佼成会に入会していたため、私は幼い頃からよく母に連れられて道場に行っていました。佼成会がどういう所なのかあまり理解していませんでした。9歳の時、ホテルの大きな会場で行なわれたウランバートル支部の発足記念式典に参加し、その時初めてご供養をあげました。不思議と心が落ち着くを感じ、それ以降、道場でのご供養にも加わるようになりました。私は、サンガの仲間と一緒にご供養をあげるのが大好きです。ご供養をしている間、みんなが人さまの幸せを願い、善いことを考えるので、周りからとても暖かいエネルギーが伝わってくるのを感じます。私にとって道場はたくさんの善い心を持った人に出会い、有意義な時間を過ごすことができる場所です。

私がここ一年で経験したことを、皆さんにお話しさせていただきます。昨年、私は通学中に身分証明書などが入った財布と携帯電話を失くしてしまいました。そのことをどう母に話せばいいか悩みました。きっと母は事情を分かってくれるとは思いましたが、心配をかけたくなかったのですぐには言い出せなかったのです。しかし、しばらくしてそのことを話すと、私は母から不注意を指摘され、厳しく叱られました。お金がなかったので、新しい携帯電話を買ってもらうことはできませんでした。携帯電話なしでは友達と連絡を取ることもできないため、私には時間の経つのがとても遅く感じられ、し

だいにイライラするようになりました。パソコンでゲームをするために、私はしばしば友達の家泊まるようになり、無断で外泊して母と喧嘩になることもありました。

今年の1月、母との関係がぎくしゃくしていた時、私は母が体調を崩していることを知りました。私はショックを受け、ひどく落ち込みました。どうすればいいのかわからず一人で悩みました。母は病気のことを親戚に相談し、精密検査を受けました。検査の結果、重大な病気ではなかったことがわかり私は少しホッとしました。そして、それまでの母に対する自分の態度を反省し、体調の良くない母に心配をかけてはいけないと思いました。

母のために何かしたくて、バヤスガラン青年部長さんと一緒にご供養をさせていただきました。すると、心が少し楽になりました。その後、青年部の仲間と一緒に道場当番をし、手どりにも行きました。木鉦のお役もできるようになりました。



韓国教会で説法するバヤルフーさん

私は、どうすれば母ともっと上手に話すことができるようになるのか、ゾリグマ支部長さんに相談しました。支部長さんは「お母さんの話をよく聞いて、お母さんの気持ちを理解することが大事ですよ」と教えてくださいました。

振り返ってみると、私はそれまで母の言うことを聞かず、自分の都合ばかり考えて反抗していました。母の思いや願いを理解しようとせず、意見が合わないとすぐ口答えをし、喧嘩になることも少なくありませんでした。しかし、支部長さんに教えていただいたからは、母と意見が合わない時には支部長さんの言葉を思い出し、母の視点から考えてみようと思えました。すると前よりも積極的に話ができるようになり、今では母と何でも話せるようになりました。

6月には、ウランバートル支部で行なわれた準教師事前教育に参加させていただきました。参加者は年配の方ばかりだったので、最初はあまり気乗りがしなかったのですが、実際に参加してみると学ぶことがたくさんあって、思っていた以上に楽しい時間でした。日本から来られた講師さんたちの体験説法に特に心を惹かれ、常不軽菩薩のように仏性を礼拝することがとても大事であることに気づかせていただきました。あらためて、母に反抗していた自分を反省し、母の気持ちをもっと理解しようと思えるようになりました。

準教師事前教育の後、私は研修内容について母と話し合い、次のように今後の目標を立てました。

- 1 ご供養をあげる
- 2 母の気持ちを理解するように努力する
- 3 勉強に励み、良い成績で高校を卒業する
- 4 夏休み中、週2回、道場を参拝し、当番をさせていただく

今後は、青年部員として、友達に立正佼成会のことを紹介し、お導きをさせていただきたいと思います。また、立てた目標を達成できるよう精進させていただきます。

最後になりましたが、このたびは東アジア青年リーダー養成教育に参加させていただくことができ、とてもうれしく思います。ゾリグマ支部長さんから研修へのお誘いをいただいたとき、「自分と同じような悩みを抱えている青年に会えるかもしれない。そういう人たちと話してみたい」「新しい仲間を作りたい」と思い、すぐにお受けしました。とは言え、私はこれまで外国に行ったことがなく、とても楽しみにする一方で、少し不安もありました。しかし、常不軽菩薩の仏性礼拝行の大切さを心に刻み、目の前の人の話に耳を傾け、常に相手の視点に立って考えることを心がけながら参加させていただこうと決意し、韓国へやって来ました。今、ここには、言葉や文化の異なる青年たちが集っています。この研修が参加者同士の交流と、お互いのさらなる成長の機会となることを願っています。



研修に参加するバヤルフーさん

# 法華三部經

## 各品のあらましと要点

### 妙法蓮華經

#### 隨喜功德品第十八

##### ごじゅうてんでん 五十展転

この品には、〈初隨喜〉の功德をさらに強調し、詳しく説いてあります。なぜこのように繰り返して説いてあるかといいますと、教えに隨喜する、すなわち心から「ありがたい」と思う、その感激と歡喜こそが、信仰にとって欠くことのできない、大きな根本要素であるからです。

お釈迦さまはここで、「もしある人が法会の中で、この教えを聞いて、『ありがたい』という喜びを感じ、ほかのだれかに、自分の力でできる程度でいいから、いま聞いたばかりの話をしてあげたとしましょう。それを聞いた人もまた、同じような隨喜の心を起こし、同じようにほかの人に伝えたとしましょう。こうして五十回も転々と伝えられたとして、その五十回目はこの教えを聞いた人が、『ありがたい』という感激をおぼえたとしたら、その功德は、ある大金持ちが一生のあいだありとあらゆる布施を行なったその功德の、何億倍もの価値があるのです。いわんや、最初に法会でこの教えを聞いた人の受ける功德となると、まことに無量無辺であります」とお説きになっておられます。

最初の方は、信仰的な雰囲気をもつ法会のなかで、よく法に通じ、説得力もある指導者の話を聞いたのですから、おおいに感激し、大きな功德を受けるのはもったもですが、それが次から次へと転々と伝えられた五十人目ともなれば、話術も何も抜きにした、

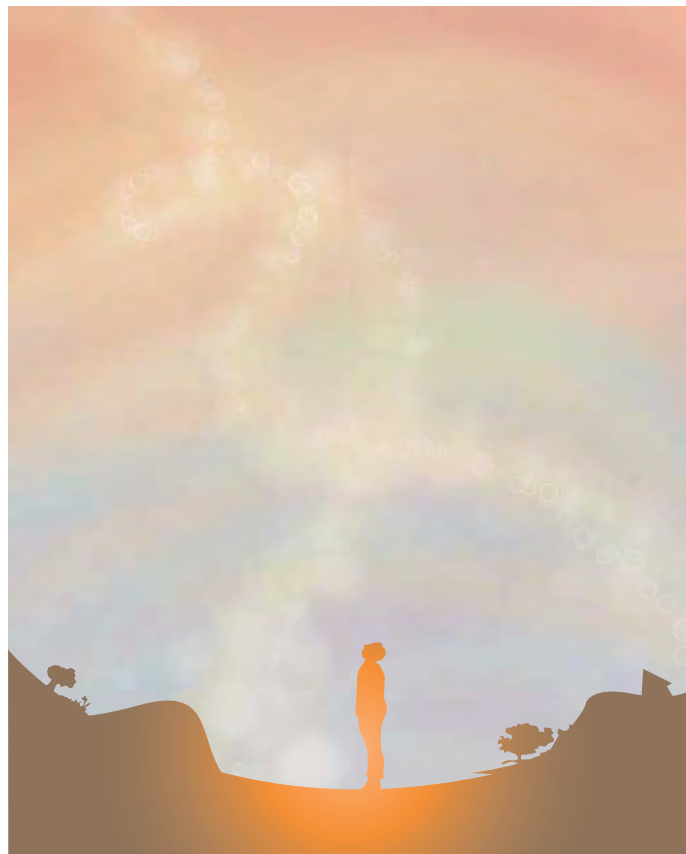

信仰的な雰囲気もない、骨ばかりの話になりましょう。ところが法華經は、その骨(内容)がかぎりなく偉大ですから、五十人目に至っても、感銘をおぼえざるをえないのです。

それならば、その感銘による功德が、なぜ一生のあいだ布施をし続けた大金持ちの受ける功德よりも大であるかといえば、第一に、正法を聞いておぼえる真の喜びは、何ものにも比べることのできない尊いものであるからであり、第二に、その喜びはこれから先、人から人へと展開していく無限のエネルギーをもっているからです。

ほうえん  
法縁に触れる尊さ・それを与える尊さ

次に、随喜までには至らなくても、説法の座でほんのちょっとのあいだこの法華経の教えを聞いただけでも、その功德はたいへん大きく、ましてや、その説法会で後から来た人に「さあ、ここに座ってお聞きなさい」と座席を譲ってあげるような行ないをした人の功德は、さらに大きいものであることが説かれています。

これは、つまり法縁の大切さをいっているのです。われわれはすべて仏性をもっていることにまちがいはないのですが、縁あってその仏性が目を覚まさなければ、救いに達することはできません。ですから、何よりも先ず教えに触れることが先決条件であり、従って、教えに触れる縁というものは実に尊い、大切なものであります。いわんや、他人にその縁を与えるとなると、さらに尊い行為といわなければなりません。

要するに、この品は、教えを聞いて心から感激をおぼえる素直な心、また感激をおぼえたらそれを人に分け与えずにはおられなくなる純真な気持……これが信仰者にとって最も大切であることが教えられているわけです。

(庭野日敬著『法華三部経 各品のあらましと要点』

佼成出版社, 2016年 [初版 1991年], P.180-183)



### 仏と同じ尊いのちを生きる

10月は開祖さま入寂会の月です。

開祖さまを偲び、「追慕・讃歎・報恩感謝・継承・誓願」の意を新たにさせていただきます。

一人ひとりが開祖さまの直弟子との自覚に立ち、報恩感謝を表す意味でも、み教えをしっかりと継承し、布教伝道に邁進する決意を新たにさせていただきます。

会長先生は今月のご法話、「心が変われば、生き方が変わる」のなかで、教えを信じて、行じていけば、運命が変わっていくとお示してくださいました。その上で大事なことは、自他の仏さまと同じ尊い仏性を信じ切るということです。

さらに、教えを信じて行じることの基本は、目の前の人の仏性を信じて、尊ぶことであると確認していただきました。

コロナ禍で不安を抱えている人々に、明るく笑顔で接し、少しでも喜びや安心を与えられる善き縁にならせていただきたいと思います。

国際伝道部長  
齋藤 高市



✉ Living the Lotus では、皆様のご意見・ご感想を募集しています。  
お問い合わせは、以下の E メールアドレスにお願い致します。  
E メール : [living.the.lotus.rk-international@kosei-kai.or.jp](mailto:living.the.lotus.rk-international@kosei-kai.or.jp)



# Rissho Kosei-kai: A Global Buddhist Movement

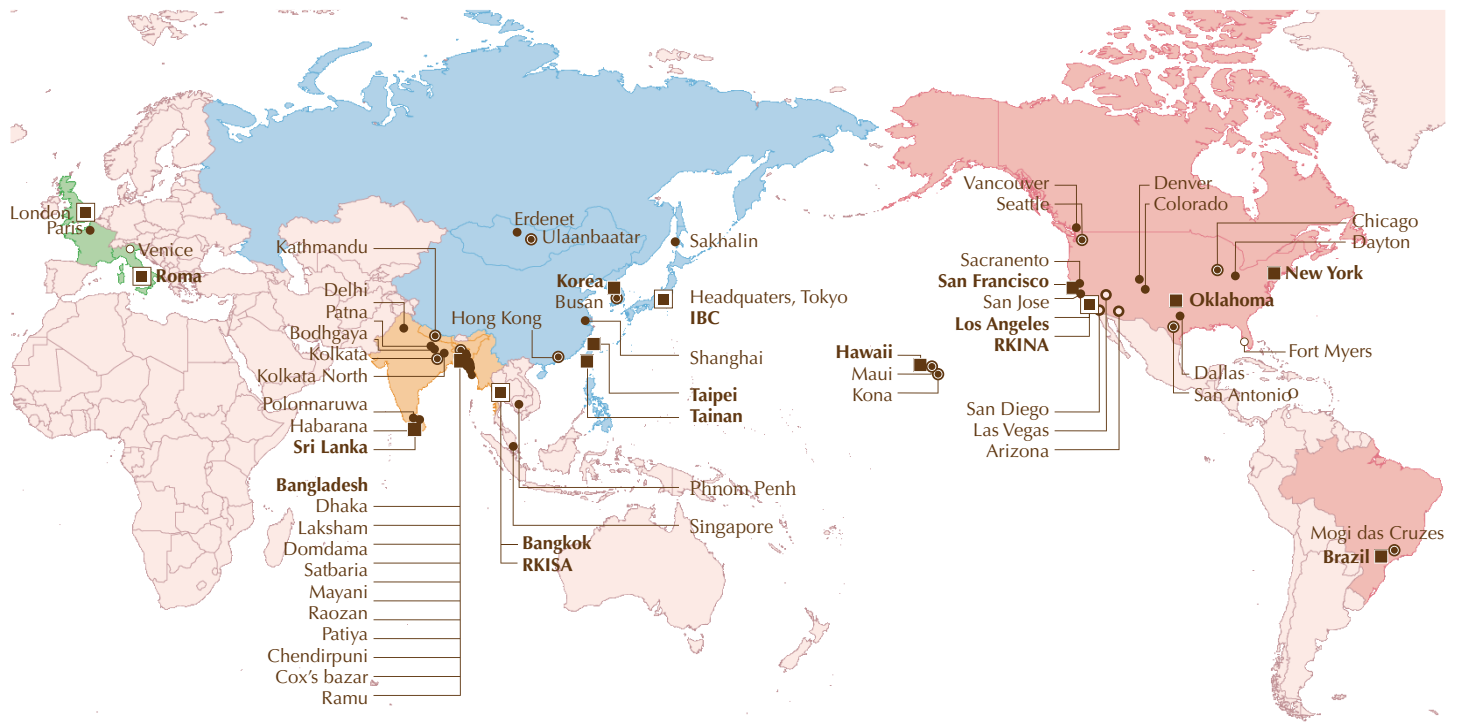

## Rissho Kosei-kai Buddhist Church of Hawaii

2280 Auhuhu Street, Pearl City, HI 96782, USA  
 TEL: 1-808-455-3212 FAX: 1-808-455-4633  
 Email: sangha@rkhawaii.org URL: <http://www.rkhawaii.org>

## Rissho Kosei-kai Maui Dharma Center

1817 Nani Street, Wailuku, HI 96793, USA  
 TEL: 1-808-242-6175 FAX: 1-808-244-4625

## Rissho Kosei-kai Kona Dharma Center

73-4592 Mamalahoa Highway, Kailua-Kona, HI 96740, USA  
 TEL: 1-808-325-0015 FAX: 1-808-333-5537

## Rissho Kosei-kai Buddhist Center of Los Angeles

2707 East First Street, Los Angeles, CA 90033, USA  
 POBox 33636, CA 90033, USA  
 TEL: 1-323-269-4741 FAX: 1-323-269-4567  
 Email: rk-la@sbcglobal.net URL: <http://www.rkina.org/losangeles.html>

Please contact Rissho Kosei-kai Buddhist Center of Los Angeles

- Rissho Kosei-kai Buddhist Center of Arizona**
- Rissho Kosei-kai Buddhist Center of Colorado**
- Rissho Kosei-kai Buddhist Center of San Diego**
- Rissho Kosei-kai Buddhist Center of Las Vegas**
- Rissho Kosei-kai Buddhist Center of Dallas**

## Rissho Kosei-kai of San Francisco

1031 Valencia Way, Pacifica, CA 94044, USA  
 POBox 778, Pacifica, CA 94044, USA  
 TEL: 1-650-359-6951 Email: [info@rksf.org](mailto:info@rksf.org) URL: <http://www.rksf.org>

Please contact Rissho Kosei-kai of San Francisco

- Rissho Kosei-kai of Sacramento**
- Rissho Kosei-kai of San Jose**

## Rissho Kosei-kai of New York

320 East 39th Street, New York, NY 10016, USA  
 TEL: 1-212-867-5677 Email: [rky39@gmail.com](mailto:rky39@gmail.com) URL: <http://rk-ny.org>

## Rissho Kosei-kai of Chicago

1 West Euclid Ave., Mt. Prospect, IL 60056, USA  
 TEL: 1-773-842-5654  
 Email: [murakami4838@aol.com](mailto:murakami4838@aol.com) URL: <http://rkchi.org>

## Rissho Kosei-kai of Fort Myers

URL: <http://www.rkftmyersbuddhism.org>

## Rissho Kosei-kai Dharma Center of Oklahoma

2745 N.W. 40th St., Oklahoma City, OK 73112, USA  
 POBox 57138, Oklahoma City, OK 73157, USA  
 TEL: 1-405-943-5030 FAX: 1-405-943-5303  
 Email: [rkokdc@gmail.com](mailto:rkokdc@gmail.com) URL: <http://www.rkok-dharmacenter.org>

## Rissho Kosei-kai Dharma Center of Denver

1255 Galapago St. #809 Denver, CO 80204, USA  
 TEL: 1-303-446-0792

## Rissho Kosei-kai Dharma Center of Dayton

617 Kling Drive, Dayton, OH 45419, USA  
 URL: <http://www.rkina-dayton.com>

## The Buddhist Center Rissho Kosei-kai International of North America (RKINA)

2707 East First St., Suite #1, Los Angeles, CA 90033, USA  
 TEL: 1-323-262-4430 FAX: 1-323-269-4567  
 Email: [dharmasa@rksabuddhistcenter.org](mailto:dharmasa@rksabuddhistcenter.org)  
 URL: <http://rksabuddhistcenter.org>

## Rissho Kosei-kai Buddhist Center of San Antonio

(Address) 6083 Babcock Road, San Antonio, TX 78240, USA  
 (Mail) POBox 692148, San Antonio, TX 78249, USA  
 TEL: 1-210-558-4430 FAX: 1-210-696-7745  
 Email: [dharmasanantonio@gmail.com](mailto:dharmasanantonio@gmail.com)  
 URL: <http://www.rkina.org/sanantonio.html>

## Rissho Kosei-kai of Seattle's Buddhist Learning Center

28621 Pacific Highway South, Federal Way, WA 98003, USA  
 TEL: 1-253-945-0024 Email: [rkseattlewashington@gmail.com](mailto:rkseattlewashington@gmail.com)  
 URL: <http://buddhistlearningcenter.org>

## Rissho Kosei-kai of Vancouver

Please contact RKINA

## Rissho Kosei-kai do Brasil

Rua Dr. José Estefno 40, Vila Mariana, São Paulo-SP, CEP 04116-060, Brasil  
 TEL: 55-11-5549-4446, 55-11-5573-8377  
 Email: [risho@rkk.org.br](mailto:risho@rkk.org.br) URL: <http://www.rkk.org.br>

**Rissho Kosei-kai de Mogi das Cruzes**

Av. Ipiranga 1575-Ap 1, Mogi das Cruzes-SP, CEP 08730-000, Brasil

**在家佛教韓國立正佼成會**

〒 04420 大韓民國 SEOUL 特別市龍山區漢南大路 8 路 6-3  
6-3, 8 gil Hannamdaero Yongsan gu, Seoul, 04420, Republic of Korea  
TEL: 82-2-796-5571 FAX: 82-2-796-1696

**在家佛教韓國立正佼成會釜山支部**

〒 48460 大韓民國釜山廣域市南區水營路 174, 3F  
3F, 174 Suyoung ro, Nam gu, Busan, 48460, Republic of Korea  
TEL: 82-51-643-5571 FAX: 82-51-643-5572

**社團法人在家佛教立正佼成會**

台灣台北市中正區衡陽路 10 號富群資訊大廈 4 樓  
4F, No. 10, Hengyang Road, Jhongheng District, Taipei City 100, Taiwan  
TEL: 886-2-2381-1632, 886-2-2381-1633 FAX: 886-2-2331-3433

**台南市在家佛教立正佼成會**

台灣台南市崇明 23 街 45 號  
No. 45, Chongming 23rd Street, East District, Tainan City 701, Taiwan  
TEL: 886-6-289-1478 FAX: 886-6-289-1488  
Email: koseikaitainan@gmail.com

**Rissho Kosei-kai South Asia Division**

Thai Rissho Friendship Foundation  
201 Soi 15/1, Praram 9 Road, Bangkok, Huaykhwang, Bangkok 10310, Thailand  
TEL: 66-2-716-8141 FAX: 66-2-716-8218

**Rissho Kosei-kai of Kathmandu**

Ward No. 3, Jhamsikhel, Sanepa-1, Lalitpur, Kathmandu, Nepal

**Rissho Kosei-kai of Kolkata**

E-243 B. P. Township, P. O. Panchasayar, Kolkata 700094, India

**Rissho Kosei-kai of Kolkata North**

AE/D/12 Arjunpur East, Teghoria, Kolkata 700059,  
West Bengal, India

**Rissho Kosei-kai of Bodhgaya Dharma Center**

Ambedkar Nagar, West Police Line Road, Rumpur, Gaya-823001,  
Bihar, India

**Rissho Kosei-kai of Patna Dharma Center**

Please contact Rissho Kosei-kai of Kolkata

**Rissho Kosei-kai of Central Delhi**

77 Basement D.D.A. Site No. 1, New Rajinder Nagar,  
New Delhi 110060, India

**Rissho Kosei-kai of Singapore**

Please contact Rissho Kosei-kai International

**Rissho Kosei-kai of Phnom Penh**

W.C. 73, Toul Sampaov Village, Sangkat Toul Sangke, Khan Reouseykeo,  
Phnom Penh, Cambodia

**RKISA Rissho Kosei-kai International of South Asia**

Thai Rissho Friendship Foundation  
201 Soi 15/1, Praram 9 Road, Bangkok, Huaykhwang, Bangkok 10310, Thailand  
TEL: 66-2-716-8141 FAX: 66-2-716-8218

**Rissho Kosei-kai of Bangkok**

Thai Rissho Friendship Foundation  
201 Soi 15/1, Praram 9 Road, Bangkok, Huaykhwang, Bangkok 10310, Thailand  
TEL: 66-2-716-8216 FAX: 66-2-716-8218 Email: info.thairissho@gmail.com

**Rissho Kosei Dharma Foundation**

No. 628-A, Station Road, Hunupitiya, Wattala, Sri Lanka  
TEL: 94-11-2982406 FAX: 94-11-2982405

**Rissho Kosei-kai of Polonnaruwa**

Please contact RiKISA

**Rissho Kosei-kai Bangladesh**

85/A Chanmari Road, Lalkhan Bazar, Chittagong, Bangladesh  
TEL/FAX: 880-31-626575

**Rissho Kosei-kai Mayani**

Mayani Barua Para, Mirsarai, Chittagong, Bangladesh

**Rissho Kosei-kai Damdama**

Damdama Barua Para, Mirsarai, Chittagong, Bangladesh

**Rissho Kosei-kai Satbaria**

Village: Satbaria Bepari Para, Chandanaih, Chittagong, Bangladesh

**Rissho Kosei-kai Chendhirpuni,**

Village: Chendhirpuni, P.O.: Adhunogar, P.S.: Lohagara, Chittagong,  
Bangladesh

**Rissho Kosei-kai Raozan**

Dakkhin Para, Ramzan Ali Hat, Raozan, Chittagong, Bangladesh

**Rissho Kosei-kai Laksham**

Village: Dhupchor, Laksham, Comilla, Bangladesh

**Rissho Kosei-kai Dhaka**

408/8 DOSH, Road No 7 (West), Baridhara, Dhaka, Bangladesh

**Rissho Kosei-kai Cox's Bazar**

Ume Burmize Market, Tekpara, Sadar, Cox's Bazar, Bangladesh

Please contact Rissho Kosei-kai Bangladesh

**Rissho Kosei-kai Patiya****Rissho Kosei-kai Ramu****Rissho Kosei-kai Aburkhiln****Buddiyskiy khram "Lotos"**

4 Gruzinski Alley, Yuzhno-Sakhalinsk 693005, Russia  
TEL: 7-4242-77-05-14

**Rissho Kosei-kai of Hong Kong**

Flat D, 5/F, Kiu Hing Mansion, 14 King's Road, North Point, Hong Kong, China

**Rissho Kosei-kai Friends in Shanghai****Rissho Kosei-kai of Ulaanbaatar**

(Address) 15F Express Tower, Peace avenue, khoro-1, Chingeltei district,  
Ulaanbaatar 15160, Mongolia  
(Mail) POBox 1364, Ulaanbaatar-15160, Mongolia  
TEL: 976-70006960 Email: rkkmongolia@yahoo.co.jp

**Rissho Kosei-kai of Erdenet**

Please contact Rissho Kosei-kai International

**Rissho Kosei-kai di Roma**

Via Torino, 29, 00184 Roma, Italia  
TEL/FAX: 39-06-48913949 Email: roma@rk-euro.org

Please contact Rissho Kosei-kai di Rome

**Rissho Kosei-kai of Paris****Rissho Kosei-kai of Venezia****Rissho Kosei-kai of the UK**

29 Ashbourne Road, London W5 3ED, UK  
TEL: 44-20-8933-3247 Email: info@rkuk.org URL: <https://www.rkuk.org>  
Facebook: <https://www.facebook.com/RKUnitedKingdom>  
Twitter: [https://twitter.com/rkuk\\_official](https://twitter.com/rkuk_official)  
Instagram: [https://www.instagram.com/rkuk\\_official](https://www.instagram.com/rkuk_official)

**Rissho Kosei-kai International Buddhist Congregation (IBC)**

166-8537 東京都杉並区和田 2-7-1 普門メディアセンター 3F  
Fumon Media Center 3F, 2-7-1 Wada, Suginami-ku, Tokyo 166-8537, Japan  
TEL: 03-5341-1230 FAX: 03-5341-1224 URL: <http://www.abc-rk.org>