

# Living the Lotus

2  
2021

VOL. 185

*Buddhism in Everyday Life*

開祖隨感

## 求索心

我自小就有一種不能默默地看著別人受難的天性。

我覺得這是因為看著祖父和父親的生活方式，自然而然地就成為習慣了。但是到了青年時代，我就想把所見所聞，「這個那個都用於幫助別人」，這樣的想法變成自己的東西。然後，終於遇到了法華經。

經典中有「見聞觸知，皆近菩提」的經文。

不是只是漠然地耳聞目睹，而是堅定地定下目標，活在每一天。認真求索。於是就發現，答案就在讀到的書中；在遇到的人的話語中；也在遇到的每一件事情中。

就像是磁鐵吸鐵砂一樣。相反的，不追求的人，即使被埋在寶山裏，也是毫無所覺的。

(『開祖隨感』10, P. 22-23)

立正佼成會是1938年由開祖庭野日敬、脇祖長沼妙佼創立的以法華三部經為所依經典的在家佛教教團。是一個在家庭、職場、地域社會中實踐釋尊的教誨，以構築世界和平為理念的人們聚集的地方。目前，在會長庭野日鑽的指導下，全體會員以佛教徒的身份，致力於弘法傳道的同時，偕同宗教界及各界人士在日本國內及海外開展著各式各樣的和平活動。

Living the Lotus  
2021年2月號 (Vol. 185)

【發行】立正佼成會 國際傳道部  
〒166-8537 東京都杉並區和田2-7-1  
普門傳道媒體中心3F

Tel: +81-3-5341-1124  
Fax: +81-3-5341-1224  
E-mail: living.the.lotus.rk-international@kosei-kai.or.jp

編輯負責人：赤川惠一  
主編：長田健祐  
翻譯：邵贊  
編集：國際傳道部專員

*Living the Lotus - Buddhism in Everyday Life* (活用法華經~生活中的佛教) 在這個標題中，包含了在日常生活中活用法華經的教義，就像在污泥中綻放的美麗的蓮花一樣，豐富人生，並把這個人生變得更有價值這個願望。我們將通過這份刊物，利用網路把可以在日常生活中活用的佛教帶給全世界的人們。



## 會長法話

成為一個令人喜悅的人

立正佼成會會長 庭野日鑽

### 何謂「神力」

超越人類智慧的不可思議的力量，通常被稱為「神通力」或「神力」。而我們認為這是「自己沒有的特別的能力。」

確實在佛經中也提到的「預見一切事物」、「自一切毛孔放無量無數色光照十方世界」等神秘的現象是神力，像這樣的認為也是可以理解的。但是我認為，釋尊是不會說一些我們做不到的事情的。那麼，經典中的神通力或是神力又是何意義呢？

我認為對人類來說最大的神通力是擁有「心」。換言之，人類的「心」的力量、作用就是神通力。試想，正因為有心，我們才能理解人們的心情。也能理解人們在追求什麼。當然，能夠認識釋尊所證悟的真理也是因為有心。

開祖恩師曾說過「若能透過大乘法擁有真正意義上的智慧，那就如同獲得了神通力。」因此，與其說神通力是一種特別的能力，不如說，關懷他人的日常的心理活動就可以說發揮出了神力般的力量。例如，本會中就有很多人是通過瞭解佛教法門，在關心幫助自己的同修的支持下，得到了「活著的重生」。時而會產生只能說是不可思議的結果，或是心念的轉換，這也是因為我們的心中充滿了所有的可能性。

殺人魔（鴛掘魔）在釋尊的關懷與引導之下成為優秀的佛門弟子的故事也是證據之一吧。所謂「神力」，其中一個就是關心他人的「誠心」，是指其作用產生的力量。

### 令人喜悅就是「歡喜」

當我在分享上述關於「神力」的時候，曾經有人就說過「佼成會中有很多發揮叫做誠心的『神力』的人。」我也認為確實如此。因為，據法華經「如來神力品」記載，神力是為了令人們喜悅而顯現的。「為悅眾生故，現無量神力」，因此我們要認真做好待人明朗、溫和、溫暖，只要通過把用心為人、體諒他人用於實踐，令人歡喜、喜悅，這就是神力的發揮。

另外，以麵包超人等漫畫而為人熟知的柳瀨嵩先生曾寫過這樣一首短詩「最大的喜悅/就是讓他人/歡喜的事」（摘自『另一個麵包超人物語』PHP研究所刊登）。在此基礎上，柳瀨先生還寫道，人們最歡喜的就是令人喜悅，自己人生中最大的樂趣就是令人喜悅；之所以成為漫畫家也是因為「想竭盡全力讓大家歡喜」。讀到這篇文章時，我就覺得「這位漫畫家是透過漫畫令人喜悅的菩薩」，同時想到這也是教導我們，只要用心的過著令人喜悅的生活方式，任何人都可以在自己的所在之處成為菩薩。

以前曾說過，即便是臥床不起的人，也可以用笑容和感謝的話語來令人喜悅，這也是一種巨大的神力，是菩薩的作用。

「如來神力品」總結道，像這樣以身說法的人是「教無量菩薩，畢竟住一乘」。我們是構築眾生和諧共生世界的每一個人。衷心希望本會能成為充滿著隨時秉持誠心，將令人喜悅之事視為歡喜的人。

（『佼成』2021年 2月號）



## 菩薩行才是本質的救渡之道

國際傳道部長  
赤川惠一

此體驗說法是於2020年12月15日，在大聖堂舉行的釋迦牟尼佛御命日式典中所發表的內容。

各位請指教。我是西元1960年、在秋田県横手市的赤川家、以身為長男出生的我和二位姐姐的三人姉弟。佼成會的信仰是第三代。托大家的福今年還曆迎接60歲。在這人生的關鍵年得到體驗說法的任務是、「出生在信仰的一家、感謝得到佼成會養育我的緣、以身為菩薩下定今後的佈教邁進堅定的決心」、來接受這是佛陀深厚的慈悲。

回顧去看、引導我進入信仰之道是我父親的姿態。這裡有2005年10月2日號的佼成新聞掲載「一乘說法」的文章之中。接受記者採訪的父親這樣答道。

「1988年12月、出席長男的學林畢業式。在法輪閣舉行的祝賀會的席上、在幫開祖恩師倒著酒時、對於接下來要成為本部職員奉職的長男，開祖恩師向我說道『我會代替你照顧你的兒子的。你兒子是一個認真求道的年輕人』。回家後、再次的回想開祖恩師的話中、我決意要深入的學習佛法。喝酒後會惹麻煩、反省給家人帶來很多麻煩的自己本身、從此以後、戒酒了。透過長男、給自己反省的姿勢的機會的開祖恩師、至今一直心中充滿感謝」。

西元2012年、一邊回憶享年八十歲往生的父親一邊讀此文章的內容、我得到奉職的安排是在西元1988年、知道在這個時候是迎接我家的因緣改變的時期。

信仰第一代的祖父是、横手教會擔任初代事務長的重大任務是一位誠心信仰的人。母親由外祖父母接收為養女撫養長大、成人之後接收養子結婚成為我的父親。父親是經營個人工務店、是

木工匠以木工行業維生。責任感很強的父親、有時與養父之間也會發生摩擦。每次喝酒重複著爆發出壓抑著的情緒。當時初・高中生的我不知道內情、看到那姿態始終只覺得是個可憐的父親、但是因為這樣的緣對我來說成為我向佛法求救的強烈動機的佛緣。

立正佼成會的教義是、救渡人的教義、相信家庭成佛的教義的十幾歲的我、是無法認同對於自己的家庭是沒有安穩緊張的日常生活、為什麼信仰佼成會還是這麼痛苦不絕呢?煩惱著母親的辛勞痛苦要持續到什麼時候呢?然後、思考開祖恩師在這樣的時候會怎麼來救渡我呢?祈禱想著「希望學習佼成會的教義、讓家裡能早日回復平常的家庭」日日增強我這樣的心情。

這樣的為了讓家人幸福開始尋找方式。為此我認為最好的想法就是去東京的本部直接接觸開祖恩師、我參加姊姊也參加的團參。1978年秋天、全國的團參者溢滿的大聖堂現在我就是站在這個地方看到開祖恩師在說法話。只是從遠遠的禮拜那姿態我的心情就變得很安穩了。

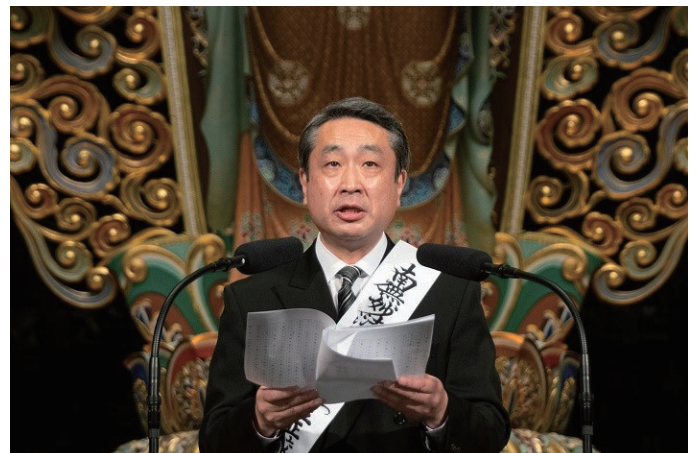

在大聖堂說法的赤川部長

那天、在要回家的時候的得到不可思議的緣。團參者一行要回鄉前、意想不到的帶我們到法輪閣參觀的安排。進入大廳站在千手觀音的前面、是如此的神乎其神，我全身一僵，仿佛被一道閃電擊中，豎立的站著。忽然聽到有人直接對我的心靈說：「你一點都不必擔心現在的煩惱。家裡的事不用擔心、到我的身邊來吧。我是非常關心你的。」這是一個溫暖的話，滲入我的內心的聲音。一邊問著「這是什麼。是誰呢？」我的心裡充滿了無上喜悅和眼淚，我不知道到底發生了什麼事，雖然腦中非常的混亂。但是被那壓倒性的言詞給的說服了，在我的心中回答「知道了。我接受」。

雖然是數分鐘的事情、這個不可思議的體驗、在那之後決定了我的倭成會人生。大學畢業後回到故鄉的縣立高校擔任教師的職務二年後、選擇進入學林學習。那之後、展開了如同介紹之中的「一乘說法」、父親的酒癖也因與開祖恩師相遇之際戒酒了、長年、因為父親的飲酒而痛苦的家人再次得到溫暖之光。

幾年之後、得到請教開祖恩師這個不可思議的體驗的機會。開祖恩師滿臉笑容的說「那是聲聞的修行。並不是誰都可以遇到的。你得到很好的體驗」如同被溫柔的話包圍著。我很在意開祖恩師說的「聲聞的修行」這句話、我反覆的思考那個意思。倭成會是教導我們實踐「以他人為先」的自利利他的菩薩行之中有救渡的核心。一直執著因為父親的飲酒讓家人受苦的不可思議的體驗而神昏顛倒的我、開祖恩師是那麼溫暖的包容我。還有開祖恩師是、「不是只為自己的救渡而追求聲聞的修行而已、在關懷他人慈悲的菩薩行之中才有的」希望我能夠領悟這一點、現在歲月的經過終於讓我能夠了解到開祖恩師當時用詞的意思與用心。

時間在回到在學林入林之前、這也是在測

試我求道的性根。教書的高中發生火災被燒毀、親近的姊夫突然的往生、家裡高額の貸款問題接二連三地出現、短期間的就像打碎我的心的發生。讓我覺得進入學林不是很好的安排。那時正想著要辭退學林的時候。林健二教會長打電話到我工作的地方的地方。告訴我從本部找我的內容。隔些日子後到指定的場所去時、在那裡馬場理事與大滝理事在等著我。這兩位是教導我以出生作為人、與難相逢的法緣、開祖恩師的緣相遇的意義與法華經法師品教導我、把我膽小的心用堅定的信心加入給我。這麼難得的安排、是送我進入學林的故林健二教會長認真的祈願與慈悲才能實現出來的那個認真的心態誠心衷心的感謝。

學林畢業後、就職時在涉外部擔任任務、在開祖恩師建立的平和之道累積了貴重的經驗。然後在2015年12月、拜命目黑教會的教會長。至今大約將近三十年在宗教協力的部分擔任任務的我來說、開始了我在佈教最前線的任務有著重責感與不安的感覺。

教會長就任式之日。當時是東京西支教區長的千葉教會長帶領我出席就任式。帶領我去道場在法座席上、看到充滿笑顏的信者們的樣子一口氣地揮去了我的不安。讓我提出開始與大家一起修行的勇氣。

數日後的早上。很早到達教會的我、站在大門進不去。自動門打不開。原因雖然只是電源沒開、但是在我的心中是、湧起別的事情。透過門打不開的事是在教導我。那是、在這世界上有人向我們求救可是卻進不來的人。有很多的人還沒與法結緣的人與法緣薄弱而正在痛苦的人。在就任後馬上發生的這事是、讓我以目黑教會之門廣大的打開成為「普門」作為我的目標。目黑教會已有六十一年歷史托由山崎隆世初代教會長開始歷代的教會長、歷



# Spiritual Journey

代教會役員的各位盡力的累積之福、從原本的人材育成・布教的展開、與當地宗教者的協力「定期的早餐會」「宗教者祈願的集會」「交通殉難者慰靈」「自殺防止會」的活動的著根這些都是非常感恩的事。

就任第五年今年、特別受到新冠肺炎病毒感染症的影響而煩惱艱難的一年。會長先生在年頭指導「即是道場的精神尋問日常」是每天精進的課題。至今認為是「理所當然」的部分能夠明確的看出來、發覺到被很多的人・事物・關懷支持著在過日子的感謝、學習到在疫情之中，人們和教會都需要靈活應對，以適應今後新的日常生活。目黑教會活用SNS（社交網路服務）來接觸僧伽同士互相勉勵舉行交換功德、對外是支援醫療從事者等社會生活不可缺的擔任重要工作的基本工作人員製作「命旗」豎起在教會前。還有、

因為疫情關係沒有人可傾聽心聲由壯年部長與幹部們商量而新設立的「心靈的電話相談」。還有、在目黑教會涵蓋地域內都市型的犯罪與虐待兒童等令人悲痛的事件依然不絕的現狀中，為那些被犧牲尊貴生命做慰靈供養是應當之事、為了未然的防止事故發生實踐「分享悲苦的手取・引導」將課題明確化。

從今月起、拜命國際傳道部的任務。與目黑教會的各位為了感染的預防是透過透明隔板的離別、但是在布教現場學習到的見聞是我生涯的寶物、在新的職位上盡自己最大的能力堅定信念來報答此恩。然後、被往生的父親的姿態引導、本質的救渡・挺身在實踐菩薩行才有苦的解決將此事銘記在心、誓願成為今後精進的能量、來結束本日的說法。感謝各位的傾聽。合掌



訪問烏蘭巴托支部的赤川部長（當時・目黑教會長）

# 法華三部經

## 各品的概要與要點

庭野日敬

### 妙法蓮華經 囑累品第二十二

#### 感激值遇與向難事挑戰的喜悅

這品所謂囑累就是〈委託照顧、拜託〉的意思。與前篇《如來神力品第二十一》的最後部分所說之付屬是同一個意思。這一品中釋尊撫摸著所有菩薩的頭，囑託道「我把向後世傳承此尊貴證悟這頭等大事交給你們了。請一心弘揚此法，令一切廣大眾生增進利益。」因此，自古以來這一品就叫做〈總付屬〉。

當然，菩薩們接受了這份囑託，感到無上感激，為能直面這件難事而感到喜悅，表明了堅定的決心。對於我們現代菩薩，也必須細細品味〈感激值遇〉與〈直面難事之喜悅〉。此乃該品之最大要點。

#### 再回靈鷲山

以此品為界，法華經的說法告一段落。歸納來說，宣說佛陀乃無量壽，確信此點的功德的最重要的部分就在此完結，法華經戲劇化的《理想（虛空）之場》落幕，舞台就此重回靈鷲山，進入《現實（靈鷲山）之場》。

庭野日敬『（新裝版）法華三部經 各品概要與要點』，佼成出版社，2016，P198—199





## 妙法蓮華經 藥王菩薩本事品第二十三

### 菩薩是眾生之範本

這品通過至今為止的說法，我們很好地理解了〈真理〉。現在終於得將其轉入〈實踐〉。然而，如何在日常行為中運用高遠的真理才好呢，對於凡夫俗子來說是很難的。為了解決這個問題，在達成完全圓滿的〈佛〉境地的前一步，的一種美德，的一種尊貴行為的「菩薩」學習，不管怎樣這都是得先順當之道。

因此，在這品之後的說法中，主要是這樣闡述的。通過向眾生展示更貼近自己的範本，應能促使眾生發奮。

### 獻身的實踐是最大的供養

那麼，在本品中登場的藥王菩薩，是發誓要治療人類疾病的菩薩，在這裡根據前世之身的故事（本事），作為〈通過獻身（自我犧牲）的行為供養佛法〉的德之典型被舉出。

藥王菩薩的前世之身是一切眾生意見菩薩，侍奉日月淨明德如來佛，聆聽法華經的教義，經過長年累月的修行，達到了很高的境地。因希望供奉日月淨明德如來和法華經的教義（表示歸依和感謝的真心實意的行為），於是就帶著神力從天降下花和香來進行供養。但是，他覺得比起這個，以身供養則更為重要，因此喝下各種各樣的香油，並塗在身上，後，點燃了自己的身體。這個火焰，持續燃燒了一千二百年，光芒照亮了全世界。

一切眾生意見菩薩完成了這個供養，雖然壽命已盡，但之後又在日月淨明德如來的國土上，作為國王之子重生了。然後，一出生就立即禮拜如來。於是，就蒙如來一句：「我今晚夜半就要入滅了，今後，就拜託你讓佛法在世間廣為流傳了。」，接著就這樣入滅。

一切眾生意見菩薩，哭著將佛身火葬，將佛舍利裝在八萬四千個瓶子裏，舉國供奉，在所奉之處搭建莊嚴雄偉的佛塔供奉。儘管如此，依然認為供養不足的菩薩，點燃了自己那閃耀著偉大福德的雙臂。在那光明的照耀下，很多人都產生了尊貴的發心。但是，過了七萬二千年之後，看到菩

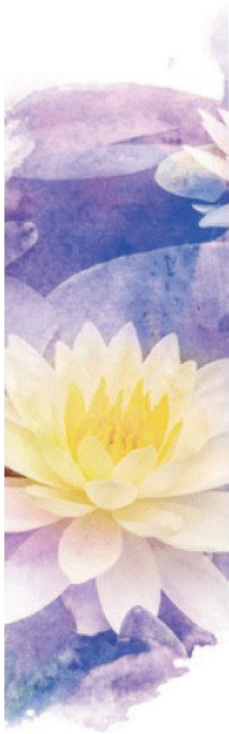





薩的雙臂消失了，人們為自己重要的導師而哀歎。

看到这一幕的菩薩說：「我相信雖然我的雙手已經沒有了，但是我卻獲得了永遠不滅的身體。」那一瞬間，雙臂立刻恢復了原樣。

這個故事告訴我們的要點，可以概括為以下兩點。

- 一、對於人類來說沒有比自我犧牲更高貴的精神了。
- 二、實踐才是對教義最好的供養。

### 十諭稱歎與廣宣流布

這一切眾生窺見菩薩的故事之後，用十個比喻來說明法華經之精妙，也就是開始了所謂的〈十諭稱歎〉。接著，釋尊就各種各樣實踐法華經的功德進行了說明。

釋尊首先讓我們打開了面向法華經的心，接著說道：「我滅度後。後五百歲中。廣宣流布。於閻浮提。無令斷絕。惡魔魔民。諸天。龍。夜叉。鳩槃荼等。得其便也。」強有力地告訴我們，末法世才是宣說法華經交易的時機。

〈末法〉，說的正是如今這個時代。正是生活在這末法中的我們，才負有將最勝之教義法華經〈廣宣流布〉的重大使命。也可以說，釋尊直接賦予了我們這個使命。



庭野日敬『（新裝版）法華三部經 各品概要與要點』，佼成出版社，2016，P199—203



## Director's Column

### 一切都是佛陀傳來的訊息

國際傳道部長

赤川惠一

神通力這響亮的詞句、帶給我們各種各樣想像的世界。但是、在被數位社會的訊息沖昏頭、每天過著如同迷失的綿羊一樣的現代人的我們來說、在日常的瞬間中感受到神秘性來會得感性看起來似乎很難。

經典裡「常住此說法」的這句話是、教導我們、這個世界「想要活用一切」充滿著祈願佛陀慈悲的訊息。然後、可說是接受佛陀訊息的「受信器」是、我們的「心」。

然後、神通力是「神佛慈愛眾生之心」與無我的心理狀態產生出不可思議的力量相通——也可說是排除我執誠心的為人付出時無法估計想像之外的守護世界吧。

希望我們的祈願是能成為與神佛相通的信仰。如同本月的法話指導一樣、以「用身體說法的人」、大家和平相處為建立「大調和的世界」貢獻吧。

合掌



We welcome comments on our newsletter Living the Lotus: [living.the.lotus.rk-international@kosei-kai.or.jp](mailto:living.the.lotus.rk-international@kosei-kai.or.jp)

# Rissho Kosei-kai: A Global Buddhist Movement

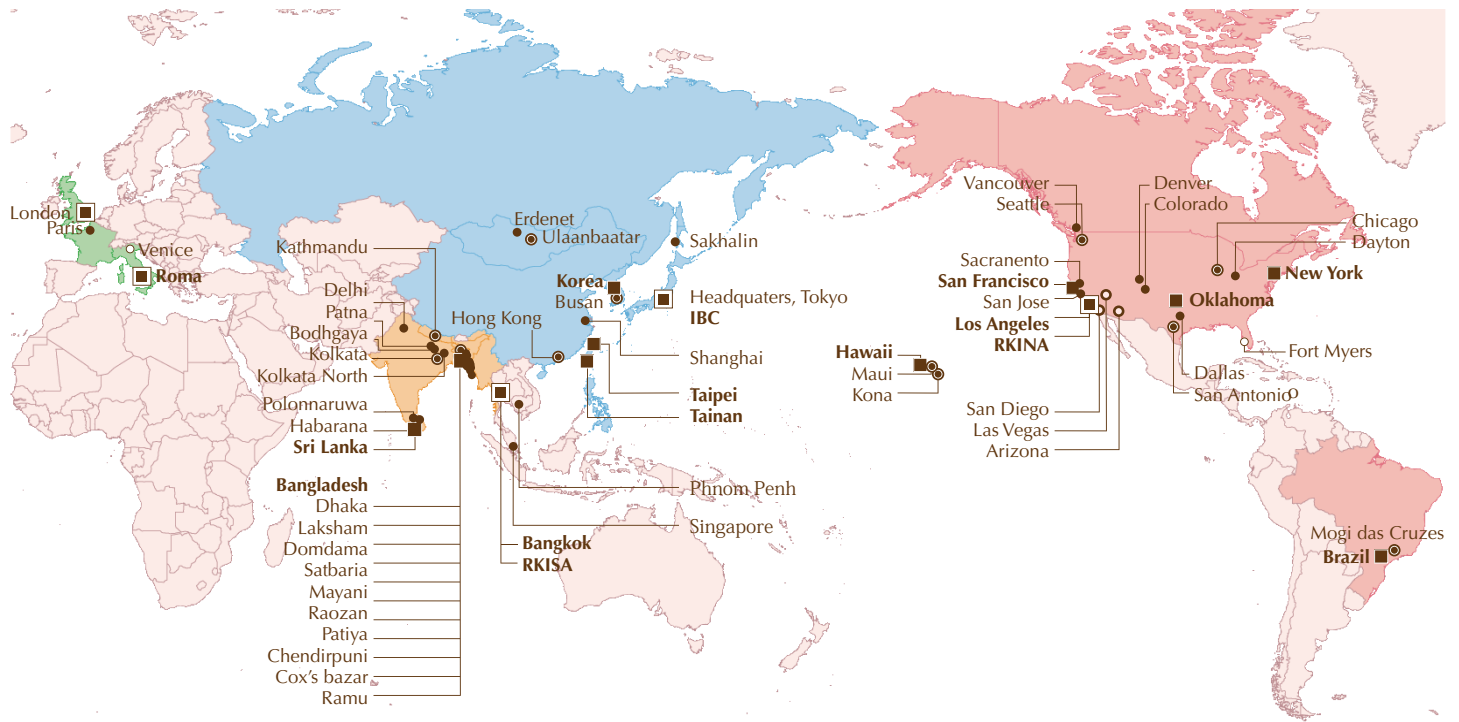

## Rissho Kosei-kai Buddhist Church of Hawaii

2280 Auhuhu Street, Pearl City, HI 96782, USA  
 TEL: 1-808-455-3212 FAX: 1-808-455-4633  
 Email: sangha@rkhawaii.org URL: <http://www.rkhawaii.org>

## Rissho Kosei-kai Maui Dharma Center

1809 Nani Street, Wailuku, HI 96793, USA  
 TEL: 1-808-242-6175 FAX: 1-808-244-4625

## Rissho Kosei-kai Kona Dharma Center

73-4592 Mamalahoa Highway, Kailua-Kona, HI 96740, USA  
 TEL: 1-808-325-0015 FAX: 1-808-333-5537

## Rissho Kosei-kai Buddhist Center of Los Angeles

2707 East First Street, Los Angeles, CA 90033, USA  
 POBox 33636, CA 90033, USA  
 TEL: 1-323-269-4741 FAX: 1-323-269-4567  
 Email: rk-la@sbcglobal.net URL: <http://www.rkina.org/losangeles.html>

Please contact Rissho Kosei-kai Buddhist Center of Los Angeles

- Rissho Kosei-kai Buddhist Center of Arizona**
- Rissho Kosei-kai Buddhist Center of Colorado**
- Rissho Kosei-kai Buddhist Center of San Diego**
- Rissho Kosei-kai Buddhist Center of Las Vegas**
- Rissho Kosei-kai Buddhist Center of Dallas**

## Rissho Kosei-kai of San Francisco

1031 Valencia Way, Pacifica, CA 94044, USA  
 POBox 778, Pacifica, CA 94044, USA  
 TEL: 1-650-359-6951 Email: [info@rksf.org](mailto:info@rksf.org) URL: <http://www.rksf.org>

Please contact Rissho Kosei-kai of San Francisco

- Rissho Kosei-kai of Sacramento**
- Rissho Kosei-kai of San Jose**

## Rissho Kosei-kai of New York

320 East 39th Street, New York, NY 10016, USA  
 TEL: 1-212-867-5677 Email: [rkny39@gmail.com](mailto:rkny39@gmail.com) URL: <http://rk-ny.org>

## Rissho Kosei-kai of Chicago

1 West Euclid Ave., Mt. Prospect, IL 60056, USA  
 TEL: 1-773-842-5654  
 Email: [murakami4838@aol.com](mailto:murakami4838@aol.com) URL: <http://rkchi.org>

## Rissho Kosei-kai of Fort Myers

URL: <http://www.rkftmyersbuddhism.org>

## Rissho Kosei-kai Dharma Center of Oklahoma

2745 N.W. 40th St., Oklahoma City, OK 73112, USA  
 POBox 57138, Oklahoma City, OK 73157, USA  
 TEL: 1-405-943-5030 FAX: 1-405-943-5303  
 Email: [rkokdc@gmail.com](mailto:rkokdc@gmail.com) URL: <http://www.rkok-dharmacenter.org>

## Rissho Kosei-kai Dharma Center of Denver

1255 Galapago St. #809 Denver, CO 80204, USA  
 TEL: 1-303-446-0792

## Rissho Kosei-kai Dharma Center of Dayton

617 Kling Drive, Dayton, OH 45419, USA  
 URL: <http://www.rkina-dayton.com>

## The Buddhist Center Rissho Kosei-kai International of North America (RKINA)

2707 East First St., Suite #1, Los Angeles, CA 90033, USA  
 TEL: 1-323-262-4430 FAX: 1-323-269-4567  
 Email: [dharmasa@rksabuddhistcenter.org](mailto:dharmasa@rksabuddhistcenter.org)  
 URL: <http://rksabuddhistcenter.org>

## Rissho Kosei-kai Buddhist Center of San Antonio

(Address) 6083 Babcock Road, San Antonio, TX 78240, USA  
 (Mail) POBox 692148, San Antonio, TX 78249, USA  
 TEL: 1-210-558-4430 FAX: 1-210-696-7745  
 Email: [dharmasanantonio@gmail.com](mailto:dharmasanantonio@gmail.com)  
 URL: <http://www.rkina.org/sanantonio.html>

## Rissho Kosei-kai of Seattle's Buddhist Learning Center

28621 Pacific Highway South, Federal Way, WA 98003, USA  
 TEL: 1-253-945-0024 Email: [rkseattlewashington@gmail.com](mailto:rkseattlewashington@gmail.com)  
 URL: <http://buddhistlearningcenter.org>

## Rissho Kosei-kai of Vancouver

Please contact RKINA

## Rissho Kosei-kai do Brasil

Rua Dr. José Estefno 40, Vila Mariana, São Paulo-SP, CEP 04116-060, Brasil  
 TEL: 55-11-5549-4446, 55-11-5573-8377  
 Email: [risho@rkk.org.br](mailto:risho@rkk.org.br) URL: <http://www.rkk.org.br>



**Rissho Kosei-kai de Mogi das Cruzes**

Av. Ipiranga 1575-Ap 1, Mogi das Cruzes-SP, CEP 08730-000, Brasil

**在家佛教韓國立正佼成會**

〒 04420 大韓民國 SEOUL 特別市龍山區漢南大路 8 路 6-3  
6-3, 8 gil Hannamdaero Yongsan gu, Seoul, 04420, Republic of Korea  
TEL: 82-2-796-5571 FAX: 82-2-796-1696

**在家佛教韓國立正佼成會釜山支部**

〒 48460 大韓民國釜山廣域市南區水營路 174, 3F  
3F, 174 Suyoung ro, Nam gu, Busan, 48460, Republic of Korea  
TEL: 82-51-643-5571 FAX: 82-51-643-5572

**社團法人在家佛教立正佼成會**

台灣台北市中正區衡陽路 10 號富群資訊大廈 4 樓  
4F, No. 10, Hengyang Road, Jhongheng District, Taipei City 100, Taiwan  
TEL: 886-2-2381-1632, 886-2-2381-1633 FAX: 886-2-2331-3433

**台南市在家佛教立正佼成會**

台灣台南市崇明 23 街 45 號  
No. 45, Chongming 23rd Street, East District, Tainan City 701, Taiwan  
TEL: 886-6-289-1478 FAX: 886-6-289-1488  
Email: koseikaitainan@gmail.com

**Rissho Kosei-kai South Asia Division**

Thai Rissho Friendship Foundation  
201 Soi 15/1, Praram 9 Road, Bangkapi, Huaykhwang, Bangkok 10310, Thailand  
TEL: 66-2-716-8141 FAX: 66-2-716-8218

**Rissho Kosei-kai of Kathmandu**

Ward No. 3, Jhamsikhel, Sanepa-1, Lalitpur, Kathmandu, Nepal

**Rissho Kosei-kai of Kolkata**

E-243 B. P. Township, P. O. Panchasayar, Kolkata 700094, India

**Rissho Kosei-kai of Kolkata North**

AE/D/12 Arjunpur East, Teghoria, Kolkata 700059,  
West Bengal, India

**Rissho Kosei-kai of Bodhgaya Dharma Center**

Ambedkar Nagar, West Police Line Road, Rumpur, Gaya-823001,  
Bihar, India

**Rissho Kosei-kai of Patna Dharma Center**

Please contact Rissho Kosei-kai of Kolkata

**Rissho Kosei-kai of Central Delhi**

77 Basement D.D.A. Site No. 1, New Rajinder Nagar,  
New Delhi 110060, India

**Rissho Kosei-kai of Singapore**

Please contact Rissho Kosei-kai International

**Rissho Kosei-kai of Phnom Penh**

W.C. 73, Toul Sampaov Village, Sangkat Toul Sangke, Khan Reouseykeo,  
Phnom Penh, Cambodia

**RKISA Rissho Kosei-kai International of South Asia**

Thai Rissho Friendship Foundation  
201 Soi 15/1, Praram 9 Road, Bangkapi, Huaykhwang, Bangkok 10310, Thailand  
TEL: 66-2-716-8141 FAX: 66-2-716-8218

**Rissho Kosei-kai of Bangkok**

Thai Rissho Friendship Foundation  
201 Soi 15/1, Praram 9 Road, Bangkapi, Huaykhwang, Bangkok 10310, Thailand  
TEL: 66-2-716-8216 FAX: 66-2-716-8218 Email: info.thairissho@gmail.com

**Rissho Kosei Dhamma Foundation**

No. 628-A, Station Road, Hunupitiya, Wattala, Sri Lanka  
TEL: 94-11-2982406 FAX: 94-11-2982405

**Rissho Kosei-kai of Polonnaruwa**

Please contact Rissho Kosei Dhamma Foundation

**Rissho Kosei-kai Bangladesh**

85/A Chanmari Road, Lalkhan Bazar, Chittagong, Bangladesh  
TEL/FAX: 880-31-626575

**Rissho Kosei-kai Mayani**

Mayani Barua Para, Mirsarai, Chittagong, Bangladesh

**Rissho Kosei-kai Damdama**

Damdama Barua Para, Mirsarai, Chittagong, Bangladesh

**Rissho Kosei-kai Satbaria**

Village: Satbaria Bepari Para, Chandanaih, Chittagong, Bangladesh

**Rissho Kosei-kai Chendhirpuni**

Village: Chendhirpuni, P.O.: Adhunogar, P.S.: Lohagara, Chittagong,  
Bangladesh

**Rissho Kosei-kai Raozan**

Dakkhin Para, Ramzan Ali Hat, Raozan, Chittagong, Bangladesh

**Rissho Kosei-kai Laksham**

Village: Dhupchor, Laksham, Comilla, Bangladesh

**Rissho Kosei-kai Dhaka**

408/8 DOSH, Road No 7 (West), Baridhara, Dhaka, Bangladesh

**Rissho Kosei-kai Cox's Bazar**

Ume Burmize Market, Tekpara, Sadar, Cox's Bazar, Bangladesh

Please contact Rissho Kosei-kai Bangladesh

**Rissho Kosei-kai Patiya****Rissho Kosei-kai Ramu****Rissho Kosei-kai Aburkhiln****Buddiyskiy khram "Lotos"**

4 Gruzinski Alley, Yuzhno-Sakhalinsk 693005, Russia  
TEL: 7-4242-77-05-14

**Rissho Kosei-kai of Hong Kong**

Flat D, 5/F, Kiu Hing Mansion, 14 King's Road, North Point, Hong Kong, China

**Rissho Kosei-kai Friends in Shanghai****Rissho Kosei-kai of Ulaanbaatar**

(Address) 15F Express Tower, Peace avenue, khoro-1, Chingeltei district,  
Ulaanbaatar 15160, Mongolia  
(Mail) POBox 1364, Ulaanbaatar-15160, Mongolia  
TEL: 976-70006960 Email: rkkmongolia@yahoo.co.jp

**Rissho Kosei-kai of Erdenet**

Please contact Rissho Kosei-kai International

**Rissho Kosei-kai di Roma**

Via Torino, 29, 00184 Roma, Italia  
TEL/FAX: 39-06-48913949 Email: roma@rk-euro.org

Please contact Rissho Kosei-kai di Rome

**Rissho Kosei-kai of Paris****Rissho Kosei-kai of Venezia****Rissho Kosei-kai of the UK**

29 Ashbourne Road, London W5 3ED, UK  
TEL: 44-20-8933-3247 Email: info@rkuk.org URL: <https://www.rkuk.org>  
Facebook: <https://www.facebook.com/rkuk.official>  
Twitter: [https://twitter.com/rkuk\\_official](https://twitter.com/rkuk_official)  
Instagram: [https://www.instagram.com/rkuk\\_official](https://www.instagram.com/rkuk_official)

**Rissho Kosei-kai International Buddhist Congregation (IBC)**

166-8537 東京都杉並区和田 2-7-1 普門メディアセンター 3F  
Fumon Media Center 3F, 2-7-1 Wada, Suginami-ku, Tokyo 166-8537, Japan  
TEL: 03-5341-1230 FAX: 03-5341-1224 URL: <http://www.ibt-rk.org>