

Coming to terms with Buddhism

「餐前感謝語」

～讓我們說出來吧！～

本月為大家介紹立正佼成會的「餐前感恩語」。

「餐前感謝語」

佛陀、自然的恩惠、還有眾多的人們，感謝你們！

簡短的字句，其中卻包含著用餐這一舉動中重要的意義。

例如，我們都喜歡熱氣騰騰的飯菜吧。但是這些可口的飯菜並不會在想吃的時候自己一下子蹦出來的。米飯在盛到飯碗裡，端到自己手中為止要經過很多人的手，需要長年累月的時間。其中關係著栽培稻米的農家，將打穀後出來的生米運送到商家客人手中的運輸業人士，還有將生米煮熟成飯的媽媽等等眾多的人。還有，生米不是光靠人力來培育的。陽光、雨露、土壤等等自然的力量也是不可或缺的。不只是生米，其他的例如麵包呀蔬菜等等其他食物也是這個出來的。

我們是在自然的恩惠、眾人的辛勞，還有令他們發揮作用的佛陀的福蔭下，才能吃到這麼美味的米飯的。

佛教中有這樣的教義。那就是「諸法無我」。意思是「世界上所有的事物必定是與其他事物相互關聯著，密不可分的。」就算是用餐這麼一個普通的舉動，也能讓人感受到僅憑一人之力，是難以生存下去的。

美味當前，當然是想立刻享用的。不過，在用餐前，請開口說出「餐前感謝語」吧。相信一定會比以前的飯菜更美味可口。

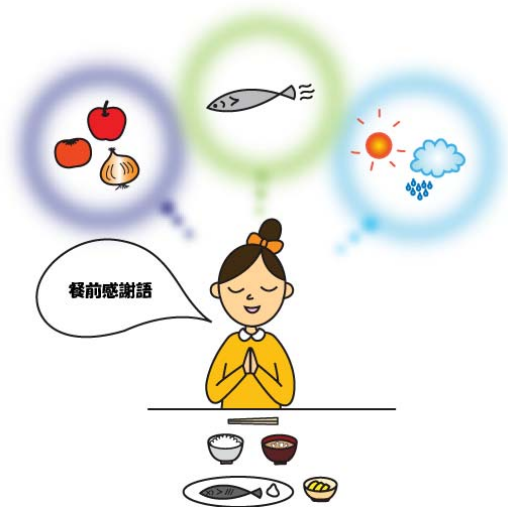

網路交流 ～從台東教會到全世界～

有著東京著名觀光勝地淺草的台東區內，管轄整個台東地區會員，今年迎來成立50週年的就是台東教會。道場內經常有許多外國觀光客慕名到訪，教會的會員們也積極地開展著對這些人士的弘法工作。

6月21日台東教會舉行了成立50週年的紀念活動。整個道場都用於各種各樣的活動項目。其中一個項目就是與海外教會的交流，這個交流是通過網路來進行的。整個活動通過與俄克拉荷馬教會、夏威夷教會、韓國教會三個教會各教會約30分鐘左右的交流時間，分享了當地日常活動情況，信仰體驗等加深了交流。

雖然身處異地，也讓我們彼此發誓，為能夠把相同的尊貴的佛法傳達給更多的人而一起精進修行吧！

快樂前行

立正佼成會 會長 庭野日鑪

在當世中走佛道

立正佼成會目前正全力推進「面向全體會員的御本尊及御法號的勸請」。正如佈教傳道方針內所述，這個舉動包含了希望每一個人都能懷著生活的喜悅及意義走好人生之路。

我們作為佛教徒歸依的久遠的本佛釋尊可以當作宇宙大生命・本源的生命來看待。我們若是把其中一個本願作為起點的話，就可以說本佛與我們是親子關係。在家中勸請象徵父母的本佛之本尊，通過每天的禮拜，加深信解生佛一如（眾生與佛本性同的意思），受生於世的喜悅就會越來越大。

還有，勸請為我們傳達了佛陀教誨的開祖恩師・脇祖恩師的法號，就是表達了我們敬二祖為師精進的信仰舉動。

話說所謂勸請就是向佛陀請求說法，也是請佛陀出世。在這個意義上來說，將御本尊及御法號勸請到我們會員家中，就是一種用我們心的耳朵去聆聽本佛釋尊無聲的說法，以開祖恩師・脇祖恩師為榜樣在當世中走佛道的意思。

調心

御本尊、御法號的勸請這個形式一旦齊備了，我們的心情也會調整過來。一旦能夠對受生於世生出了感謝之意，每日體會喜悅的話，那麼不平不滿之類的就會消失，內心就會變得平靜安詳。舉一例來說，曾經聽說過有一個家庭，家中從來沒有在御寶前合掌禮拜過的家人，通過御本尊、御法號的勸請，開始會在御寶前上擺供品了。可見一斑。

與已勸請的會員們共同體會感謝與喜悅，並向轉達給其他會員，通過這樣的舉動「面向全體會員的御本尊及御法號的勸請」進一步推進，以御寶前為中心的幸福家庭定會不斷地增加。



共樂

今年年初曾呼籲大家「通過愉快地佛法習學，感謝・幸福地度過人生」。所謂佛法習學，可以說就是養成用佛陀的尺度來看待事物的習慣，在日常生活中實踐。

『論語』中有「知之者不如好之者。好之者不如樂之者」這句話。「知」，是人本能上的知曉了解，「好」就是在「知」的基礎上更進一步，通過那個人的個性、情感，進入有興趣的階段。然後「樂」就是再進一步用理性來處理。若能夠理性地處理問題，就會不只是自己一個人，還能與其他人一起分享共樂，變成同悲同苦真正的菩薩了。經由佛法的習學，會在不經意間在曾經以為理所當然的事情中發現不可思議之處，從而感謝就更進一步的加深。希望大家能夠在下半年中通過佛法的習學，快樂前行。

倣 效 開 祖

立正佼成會 下任會長 庭野光祥

摘自2008年3月5日發行的庭野光祥下任會長所著之『倣效開祖』的部分內容。此外，粗體字部分為『倣效開祖』中引用開祖恩師著書或是法話中的內容。

充分發揮所有……自覺

我覺得法華經最尊貴的地方就是〈充分發揮所有〉這個理論。

(摘自『發心』 H2・7)

開祖恩師遇到難辦的問題時會說「這就越來越有趣啦」看上去像是幹勁十足的样子。

當我們為辛苦的狀況或是人際關係而苦惱的時候，通常會立刻想到「自己究竟哪裡不對了？為什麼一定要煩惱這些事情呢？」明明知道這些全都是佛陀為了讓我們幸福才安排的，可還是會這麼去想。

當然，凡事都有其必然發生的理由。然而，佛陀與我們在看問題時的觀點是不一樣的。也就是說，佛陀的觀點與我們的觀點粗略的一看覺得也不過就只差了那麼一點而已，可是就是這麼一點的差異可以讓看到的世界、展開的世界變得完全不同。

釋尊總是說這就是善知識呀。告訴我們把與自己完全相反的人叫做善知識、最重要的朋友。就是這個觀點唷。這個觀點就叫做主意轉換唷。教給我們這個道理的就是法華經呀。

(摘自『法選』 4 P146)

當遇到辛苦的狀況、不喜歡的人的時候，找出原因，反省自我，從而做出改變是很重要的。然而，這個既花費時間，也很難變成喜悅或是生存下去的力量。

要是把這個世上的人都標上善惡的話，那麼就會變成看什麼人都不入眼，沒有一件事情是對自己有助的了。可是，把所有人都看作是自己這一邊的支持者，充分發揮所有人的特長的就是佛陀呀。惡人也好善人也罷都想要讓他們幸福了吧。這種想法就是法華經的偉大之處。

(摘自『法選』 4 P146)

有一位做了借款擔保人不久，就要代替無法還款的朋友，來背負這筆債的先生。

當這位先生為了〈雖然覺得自己也有責任，才會低聲下氣的，但是以

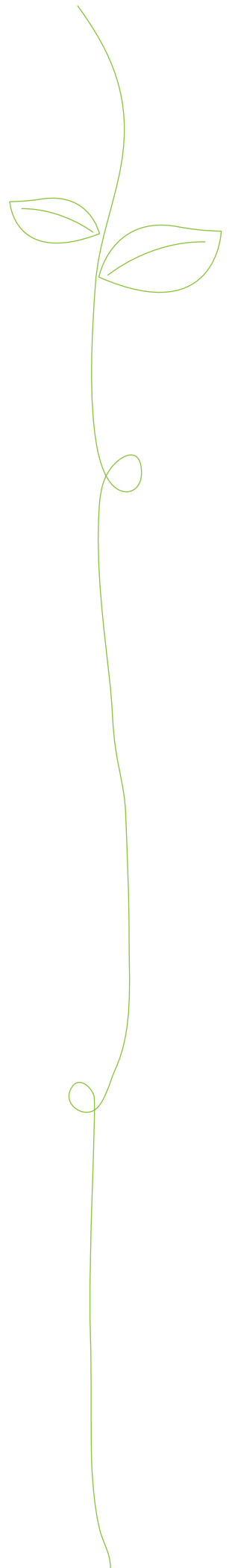

庭野光祥

庭野日鑛會長之長女 出生於日本東京都
自學習院大學法學部畢業後，進入立正佼成會幹部培訓機關學林
本科學習。
現今，在努力鑽研法華經的同時，持續不斷地進行著作為下任會
長須執行的，諸如於教團主要慶典中向前來參拜之會友作講話，
或投身於國內外宗教合作活動等修行。
與統弘先生結為伉儷。育有一男三女。



後該怎麼辦呢？）煩惱的時候，開祖恩師的一句話，讓他的心情瞬間開朗了起來。

「你是在做好事呀。只要把這件事看作是讓自己去積累功德的事情，覺得感激就可以了。就算是為了債款，對別人放低姿態這也是尊重對方，禮拜佛性的菩薩的行為呀。所以把這筆債款看作是成佛的機緣放寬心就好了。」

當心情從只覺得是恥辱變成這也是在走佛道時，那位先生從放低姿態這個舉動本身中找出了價值。於是，一直以來覺得是苦的事情，也會覺得是「只要是讓自己能成佛的修行，就能愉快地去做。」

如果覺得是因為自己向別人低頭做得不夠，所以為了補差，才要去修向別人低頭這個修行的話，這就太浪費了。

如果用充分發揮所有這個佛陀的眼光來看的話，就會知道這是為了把自己渡入菩薩行這個目的的。佛陀的世界觀就是不去看發生問題的理由而是作為一個目的來看。

希望大家能自覺到目前像這樣受生於世的自己的價值，並為了不給這份價值蒙羞，而全力以赴的生活下去。

（摘自『三靈山冥想』 P23）

只要自覺到現在正在做的事情其真正的價值，一直以來覺得「苦」的問題，都會變成為了幸福而必須的課題，是佛陀的安排了。

我們為了幸福而出生。是握著「佛性」這張車票而出生的。擁有跟佛陀一樣的心，我們要自覺並發揮出來。從而互通彼此溫暖的心。為此我們會遇到各種各樣的人，出現各種各樣的狀況。

當能夠自覺到現在受生著的自己的價值時，我們就能意識到真正的幸福，咀嚼這份幸福。從而就能夠有一種豐富的積極的的生活方式了吧。

誦經的功德

台南教會 吳淑瑛 主任

此文為今年2月15日於台南教會舉行的涅槃會典禮上的體驗說法。我們將分2次進行連載。

加入佻成會已12年了，時間雖長，但我覺得真正有得到體驗是在四、五年前擔任主任的職務之後。因在此之前，我並不常來教會，即使有來，也是跟著大家誦誦經，聊聊天就回去，很少參與教會的工作，對佛法也不認識。

其實剛開始擔任主任的階段感到心理壓力很大，當時真的很想逃避不做。後來經過朋友的鼓勵和主任、副主任的教導和協力才適應，在從參與教會工作與不斷與人接觸當中獲得了很大的學習，也覺得與佛越來越靠近，體驗到佛法實踐的重要性。而覺得如果凡事都只挑自己喜歡做的事才做的話，我們的學習體驗的範圍就會受限制。

去年是我有史以來感受最深的一年。因父親於去年10月4日往生，他在加護病房臨終時，哥哥姐姐和我四人就趕赴病房為父親念佛，也邀請父親在心中和我們一起唸，從往生之後我們持續唸了約8小時，剛開始的心情是沉重悲傷的，但在唱誦佛號約2小時後，很奇妙的心情突然輕鬆起來，腦海中突然浮現了父親的笑容，回憶起父親帶著笑容開玩笑的模樣，感受到唱誦佛號的力量，學佛的大哥和我同樣有此體驗。

接著往生之後的七天內，我把法華三部經從頭到尾誦了一遍迴向給父親，希望父親能往生淨土。感謝會裡的人也特地到靈前助念，感受到會裡的人的關懷與溫馨。

然後一個月之後，剛好有一機緣參加了高雄佛光山的水陸法會，藉此超度父親及歷代祖先。這法會為期一週，其中有4天我們都去參加誦經持咒，在法會圓滿結束後，看到一群人一直朝著西方的天空觀看，有人說看到

天空有朵朵的蓮花，我們也往西方的天空看去，看到的是一片粉紅色的圓形物在飄動，一下子就看不見了，我們再往東方的天空看去，先生竟然說看到一片片橢圓形的東西，從佛光山大佛雕像的頭頂冒出來，在旁的姐姐也說看到它們正往西方飄去，我很努力看，竟然都看不到，心中很納悶，他們都沒學佛都可以看到，為何每天誦經的我卻看不到。後來我反省思考，這是佛的慈悲，佛陀是依據各人所需去教化，對沒有學佛的人，藉由一些異象的顯現，可以使其生信心，相信誦經的功德，對已學佛的人，教導的是不應執著於外相，要不著相修行。

回想約四年前當主任之後，剛開始想要了解佛經經文意思來告訴別人之後，很神奇的，好幾次我想要說的部分，無意中就會翻到或看到那部分的資料，也曾心中想要某本有關佛法的書，沒多久無意中就得到那本書，覺得這也是佛的慈悲，剛開始的階段，自己有如小孩一般須要鼓勵，想要糖果就有糖果吃。



圖片為吳淑瑛主任(左一)被授予家庭教育講師養成課程結業証時的照片



[shanzai正在向大家徵集各位的信仰體驗。您願意把您的體驗在shanzai中與大家分享嗎？有意者請垂詢、投稿至shanzai.rk-international@kosei-kai.or.jp。謝謝]

shanzai

無言的榜樣

我的祖父就算農忙的時候，如果村子裡有人為病痛而苦，就會立刻飛奔過去幫忙。當然這些是無常服務。看著祖父的舉動，曾有過孩子氣的疑問。

我們家並不是特別富裕的家庭，像這樣放著家裡的活埋頭為別人奔走也可以嗎？可是，那些把病治好之後的人們，在農田的活也告一段落後拿著收割的作物來我家道謝。看著他們高興的樣子，我也慢慢地在心田內植下了為別人做好事就會心情愉快

的種子。

這個世界上有很多中喜悅。但是我們能夠親身體會為別人做好事的喜悅尤其高尚的機會是不是太少了呢？特別是如今的孩子們無法遇到這種機會。從這個意義上來看，我必須要感謝祖父。無論什麼時代，父母不是用說的，而是用行動給孩子示範是很重要的。

開祖隨感 3(佼成出版社) P48-49

☯ 垂詢方法！

SHAN-ZAI在徵集來自各位的寶貴意見及感想。此外若是您覺得有「希望可以刊登這樣的話題」「想要了解更多的佛教的東西」「現在有這樣的煩惱」等這類針對這份刊物內容的提議都是可以提出。垂詢方法請參照本頁下方的虛線欄裡的內容！！

*** Column ***

在考慮今後佈教開展的時候，如果說最重要的就是人材培育的話，應該沒有異議吧。無論在何種組織內，那個組織是否能夠發展最終就取決於該組織內是否有一個真人物的存在了。

然而，育人是需要時間的。雖然指導者的毅力與熱情不可或缺，但是培育方與被培育方兩者間是不是也需要有必要的共同精神要素呢？首先第一個就該是「感激・感動」了吧。一個人在邂逅了法，邂逅了一位良師時他的感激與感動越強烈，就越是能夠讓那個人自身成長。其次就是「感謝」了。感謝越深，我們受到的佛陀的加持就越大。接下來就是「求道心」了。如果沒有求道心，那麼首先就別指望能夠有身為一個人的成長了。還有就是「報恩」。如果不懂得珍惜佛陀、開祖恩師、會長先生、還有度自己入會的人的恩惠，就無法成爲一個真正的信仰者。國際傳道本部今後也將全力以赴致力於人材培育上。

(鈴木孝太郎)

關於立正佼成會

立正佼成會於1938年由開祖庭野日敬、脇祖長沼妙俊創立，以法華三部經為所依之經典的在家佛教教團。是一個以把釋尊的教誨運用到家庭、工作、地域社會中，構築世界和平為理念的人們的會所。現在會長庭野日鏡與我們會員們共同以一個佛教徒的身分，致力於布教傳道的同時，偕同宗教界及各界人士在國內外開展著各式各樣的和平活動。

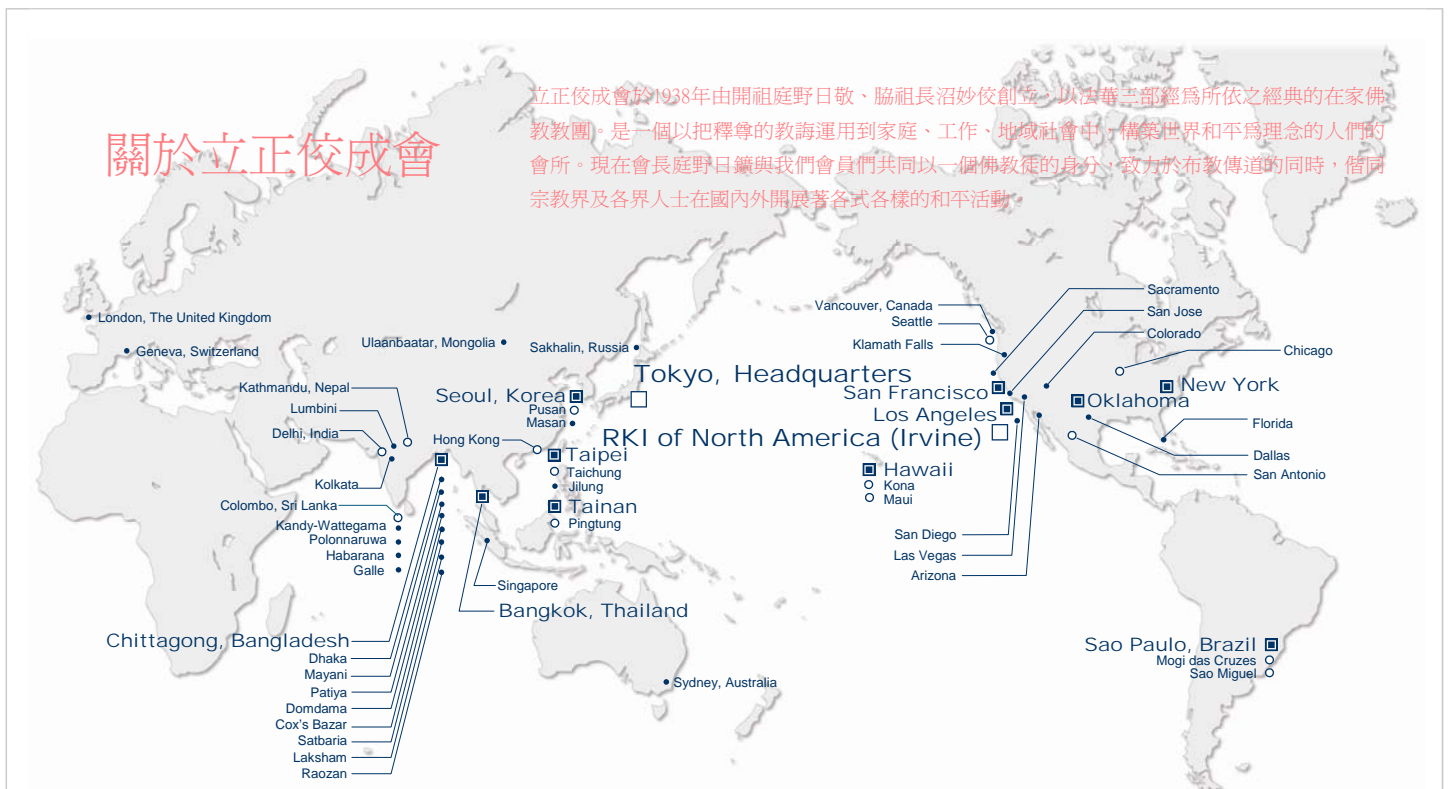

SHAN-ZAI 2009年7月号 (Vol. 46)

【發行】立正佼成會 國際傳道本部 〒166-8537 東京都杉並区和田2-6-1 普門館5F Tel: 03-5341-1124 Fax: 03-5341-1224 E-mail: shanzai@kosei-kai.or.jp
編輯責任人: 鈴木孝太郎 主編: 松岡志帆 編輯: 池淵千佳・今藤亜希子・Prapapan Srinarat・工藤友紀乃

※SHAN-ZAI 備有「日語版」「英語版」「中文版」「葡萄牙語」「泰語」。此外我們會視情況發行其他語種的版本。 ※若是有任何意見感想或是不明白的地方，請至上述的聯絡方法處垂詢。 ※若您需要將本刊內容部分內容用於他途，請與我們聯絡。謝謝。

Rissho Kosei-kai Overseas' Dharma Centers

2009

Rissho Kosei-kai International

5F Fumon Hall, 2-6-1 Wada, Suginami-ku, Tokyo, Japan
Tel: 81-3-5341-1124 Fax: 81-3-5341-1224

Rissho Kosei-kai International of North America

4255 Campus Drive, University Center A-245 Irvine,
CA 92612, U.S.A.

Tel: 1-949-336-4430 Fax: 1-949-336-4432

e-mail: info@buddhistcenter-rkna.org http://www.buddhistcenter-rkna.org

Rissho Kosei-kai Buddhist Church of Hawaii

2280 Auhuhu Street, Pearl City, HI 96782, U.S.A.

Tel: 1-808-455-3212 Fax: 1-808-455-4633

e-mail: info@mail.rkhawaii.org http://www.rkhawaii.org

Rissho Kosei-kai Maui Dharma Center

1817 Nani Street, Wailuku, Maui, HI 96793, U.S.A.

Tel: 1-808-242-6175 Fax: 1-808-244-4625

Rissho Kosei-kai Kona Branch

73-4592 Mamalahoa Highway, Kailua, Kona, HI 96750, U.S.A.

Tel & Fax: 1-808-325-0015

Rissho Kosei-kai Buddhist Church of Los Angeles

2707 East First Street, Los Angeles, CA 90033, U.S.A.

Tel: 1-323-269-4741 Fax: 1-323-269-4567

e-mail: rk-la@sbcglobal.net http://www.rk-la.com

Rissho Kosei-kai Dharma Center of San Antonio

6083 Babcock Road, San Antonio, TX 78240, U.S.A.

Tel: 1-210-561-7991 Fax: 1-210-696-7745

e-mail: trina_ozuna@juno.com

Rissho Kosei-kai Buddhist Center of Arizona

Rissho Kosei-kai Buddhist Center of Denver

Rissho Kosei-kai Buddhist Center of San Diego

Rissho Kosei-kai Buddhist Center of Las Vegas

Rissho Kosei-kai of San Francisco

1031 Valencia Way, Pacifica, CA 94044, U.S.A.

Tel: 1-650-359-6951 Fax: 1-650-359-5569

e-mail: rkksf@sbcglobal.net

Seattle's Buddhist Learning Center

28621 Pacific Highway South, Federal Way, WA 98003, U.S.A.

Tel: 1-253-945-0024 Fax: 1-253-945-0261

e-mail: rkseattle@juno.com

Rissho Kosei-kai of Sacramento

Rissho Kosei-kai of San Jose

Rissho Kosei-kai of Vancouver

Rissho Kosei-kai of New York

320 East 39th Street, New York, NY 10016, U.S.A.

Tel: 1-212-867-5677 Fax: 1-212-697-6499

e-mail: koseiny@aol.com

Rissho Kosei-kai of Chicago

1 West Euclid Ave., Mt. Prospect, IL 60056, U.S.A.

Tel & Fax: 1-847-394-0809

e-mail: murakami3370@hotmail.com

Rissho Kosei-kai of Dharma Center of Oklahoma

2745 N.W. 40th Street, Oklahoma City, OK 73112, U.S.A.

Tel & Fax: 1-405-943-5030

e-mail: ok.risshokoseikai@gmail.com http://www.rkok-dharmacenter.org

Rissho Kosei-kai Buddhist Center of Dallas

Rissho Kosei-kai Buddhist Center of Klamath Falls

724 Main St. Suite 214, Klamath Falls, OR 97601

Tel: 1-541-810-8127

Rissho Kosei-kai do Brasil

Rua Dr. Jose Estefno 40, Vila Mariana, São Paulo-SP,

CEP 04116-060, Brasil

Tel: 55-11-5549-4446 Fax: 55-11-5549-4304

e-mail: hiromi_mat@yahoo.com http://www.rkk.org.br

Rissho Kosei-kai de Mogi das Cruzes

Av. Ipiranga 1575-Ap 1, Mogi das Cruzes-SP,

CEP 08730-000, Brasil

Tel: 55-11-4724-8862

Rissho Kosei-kai of Taipei

4F., No.10 Hengyang Road, Zhongjhen District, Taipei City 100

Tel: 886-2-2381-1632 Fax: 886-2-2331-3433

Rissho Kosei-kai of Taichung

No.19, Lane 260, Dongying 15th St., East Dist.,

Taichung City 401

Tel: 886-4-2215-4832/886-4-2215-4937 Fax: 886-4-2215-0647

Rissho Kosei-kai of Jilong

Rissho Kosei-kai of Tainan

No.45, Chongming 23rd Street, East District, Tainan City, 701

Tel: 886-6-289-1478 Fax: 886-6-289-1488

Rissho Kosei-kai of Pingtung

No.4, Lane 60, Minquan Road, Pingtung City,

Pingtung County 900

Tel: 886-8-732-1241 Fax: 886-8-733-8037

Korean Rissho Kosei-kai

423, Han-nam-dong, Young-San-ku, Seoul, Republic of Korea

Tel: 82-2-796-5571 Fax: 82-2-796-1696

e-mail: krkk1125@hotmail.com

Korean Rissho Kosei-kai of Pusan

1258-13, Dae-Hyun-2-dong, Nam-ku, Kwang-yok-shi, Pusan,
Republic of Korea

Tel: 82-51-643-5571 Fax: 82-51-643-5572

Korean Rissho Kosei-kai of Masan

Branches under the Headquarters

Rissho Kosei-kai of Hong Kong

Flat D, 5/F, Kiu Hing Mansion, 14 King's Road, North Point,
Hong Kong, Special Administrative Region of the People's Republic
of China

Tel: 852-2-369-1836 Fax: 852-2-368-3730

Rissho Kosei-kai of Mongolia

39Aaprtment, room number13, Olympic street, Khanuul district,
Ulaanbaatar, Mongolia

Tel & Fax: 976-11-318667

e-mail: rkkmongolia@yahoo.co.jp

Rissho Kosei-kai of Sakhalin

1-72 Amurskaya Street, Yuzhno-Sakhalinsk

693000, the Russian Federation

Tel & Fax: 7-4242-43-78-56

Rissho Kosei-kai (Geneva)

1-5 route des Morillons P.O Box 2100 CH-1211 Geneva 2 Switzerland

Tel: 41-22-791-6261 Fax: 41-22-710-2053

e-mail: rkkgva@wcc-coe.org

Rissho Kosei-kai of the UK

Rissho Kosei-kai of Sydney

Rissho Kosei-kai of Singapore

International Buddhist Congregation (IBC)

5F Fumon Hall, 2-6-1 Wada, Suginami-ku, Tokyo, Japan

Tel: 81-3-5341-1230 Fax: 81-3-5341-1224

e-mail: ibcrk@kosei-kai.or.jp http://www.ibc-rk.org/

Rissho Kosei-kai of South Asia Division

5F Fumon Hall, 2-6-1 Wada, Suginami-ku, Tokyo, Japan
Tel: 81-3-5341-1017 *Fax:* 81-3-5341-1224

Thai Rissho Friendship Foundation

201 Soi 15/1, Praram 9 Road, Bangkapi, Huaykhwang
Bangkok 10310, Thailand
Tel: 66-2-716-8141 *Fax:* 66-2-716-8218
e-mail: thairissho@csloxinfo.com

Rissho Kosei-kai of Bangladesh

79 Chanmari Road, Lalkhan Bazar, Chittagong, Bangladesh
Tel: 880-31-2850238 *Fax:* 880-31-710572 (c/o Hotel Agrabad)
e-mail: bimanrkkbimanrkk@yahoo.com

Rissho Kosei-kai of Dhaka

House No.465, Road No-8, D.O.H.S Baridhera,
Dhaka Cant.-1206, Bangladesh
Tel: 880-2-8316887

Rissho Kosei-kai of Mayani

Mayani Barua Paya, Mirsarai, Chittagong,
Bangladesh

Rissho Kosei-kai of Patiya

Patiya, Post office road, Patiya, Chittagong, Bangladesh

Rissho Kosei-kai of Domdama

Domdama, Mirsarai, Chittagong, Bangladesh

Rissho Kosei-kai of Cox's Bazar

Phertali Barua Para, Cox's Bazar, Bangladesh

Rissho Kosei-kai of Satbaria

Satbaria, Hajirpara, Chandanish, Chittagong, Bangladesh

Rissho Kosei-kai of Laksham

Dupchar (West Para), Bhora Jatgat pur, Laksham, Comilla,
Bangladesh

Rissho Kosei-kai of Satbaria

West Raozan, Ramjan Ali Hat, Raozan, Chittagong, Bangladesh

Branches under the South Asia Division

Rissho Kosei-kai of Colombo

No. 18 Anura Mawatha, Off Anderson Road, Kalubovila, Dehiwala,
Sri Lanka
Tel: 94-11-2763035 *Fax:* 94-11-4205632
e-mail: rkksrilanka@visualnet.lk

Rissho Kosei-kai of Polonnaruwa

No. 29 Menik Place, Kaduruwela, Polonnaruwa,
Sri Lanka

Rissho Kosei-kai of Habarana

151, Damulla Road, Habarana, Sri Lanka

Rissho Kosei-kai of Galle

"Suwisal" Bataganwila, Imaduwa, Sri Lanka

Rissho Kosei-kai of Kandy-wattegama

12 Station Road, Kapugastota, Sri Lanka

Delhi Dharma Center

B-117 (Top & Basement Floors), Kalkaji,
New Delhi-110019, India
Tel: 91-11-2623-5060 *Fax:* 91-11-2685-5713
e-mail: sakusena@hotmail.com

Rissho Kosei-kai of Kolkata

E-243 B. P. Township, P. O. Panchasayar,
KOLKATA 700094, India

Rissho Kosei-kai of Kathmandu

Ward No. 3, Jhamsilhel, Sancepa-1, Lalitpur,
Kathmandu, Nepal
Tel: 977-1-552-9464 *Fax:* 977-1-553-9832
e-mail: nrkk@wlink.com.np

Rissho Kosei-kai of Lumbini

Shantiban, Lumbini, Nepal