

# Living the LOTUS

7  
2015

*Buddhism in Everyday Life*

VOL. 118

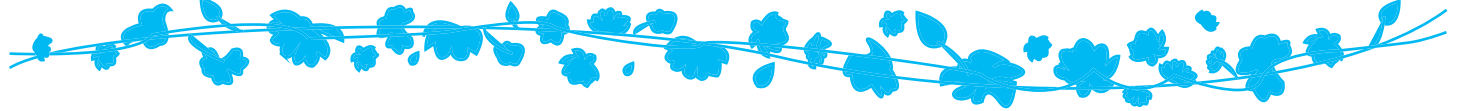

## Living the Lotus N° 118 (juillet 2015)

Published by Rissho Kosei-kai International,  
Fumonkan, 2-6-1 Wada, Suginami-ku, Tokyo,  
166-8537 Japan

**TEL:** +81-3-5341-1124

**FAX:** +81-3-5341-1224

**Email:** living.the.lotus.rk-international  
@kosei-kai.or.jp

**Rédacteur en chef :** Shôkô MIZUTANI

**Directrice de rédaction :** Etsuko NAKAMURA

**Traducteur :** Pierre REGNIER

**Rédaction :** personnel du siège de Risshô  
Kôsei-kai International

La Risshô Kôsei-kai est une organisation bouddhique laïque dont le texte sacré est le *Sûtra du Lotus*. Elle fut établie en 1938 par Nikkyô NIWANO (fondateur) et Myôkô NAGANUMA (cofondateur). Elle est composée d'hommes et de femmes ordinaires qui souhaitent intégrer les enseignements du Bouddha Śākyamuni dans leur vie quotidienne et contribuer à l'établissement de la paix dans le monde. Nous, les membres, avec l'actuel Président Nichikô NIWANO, œuvrons en tant que Bouddhistes à la transmission des enseignements du Bouddha tout en nous impliquant dans de nombreuses actions locales et internationales en faveur de la Paix, en coopération avec d'autres organisations.

Le titre de cette lettre mensuelle *Living the Lotus—Buddhism in Everyday Life* (« Vivre le Lotus—Le Bouddhisme au quotidien ») reflète notre vœu d'enrichir notre vie et de lui donner davantage de sens en vivant les enseignements du *Sûtra du Lotus* dans nos actes quotidiens, à l'image de la belle fleur de Lotus qui s'épanouit, bien que poussant dans l'eau boueuse. Le but de cette lettre publiée sur internet est d'aider les gens dans le monde entier à intégrer dans leur vie de tous les jours les enseignements du bouddhisme.

## Le bonheur d'avoir de la reconnaissance envers ses aïeux

Nichikô NIWANO  
Président de la Risshô Kôsei-kai

### Prendre conscience de la valeur de la vie

Même si nous sommes très respectueux au quotidien de la piété filiale et du culte à rendre à nos ancêtres, sommes-nous bien conscients du fait que « rendre un culte à nos ancêtres est un bonheur sans égal » ?

Au moment de la fête des morts d'O-bon, nous organisons la fête des lanternes (urabon'e) durant laquelle nous consacrons notre gratitude à nos ancêtres par qui la vie nous a été transmise et nous leur faisons le serment de parfaire notre personnalité et de mener une vie dont ils pourraient être fiers.

À ce propos, selon l'ethnologue folkloriste Kunio YANAGITA, dans le Japon d'autrefois, parmi la descendance d'une famille, seules les personnes choisies étaient autorisées à rendre un culte aux ancêtres. Le fait donc que quiconque puisse désormais le faire est déjà en soi une grande chance. En outre il y a encore beaucoup de monde dans la société pour qui « rendre un culte aux ancêtres » ne signifie pas grand chose. D'autres encore pensent que c'est quelque chose d'un peu effrayant. Aussi, je pense que le fait que nous en connaissions la signification et l'importance véritables et que nous puissions le pratiquer réellement est pour nous un grand bonheur.

Nous sommes tous venus au monde grâce à nos parents et c'est le cas également pour nos parents et pour les parents de nos parents, ainsi de suite, chacun a eu des parents. On pourrait dire que nous sommes à la tête d'un relai infiniment long d'une succession de vies ininterrompue transmises par nos ancêtres. Alors, bien saisir la valeur de notre vie et être reconnaissant d'avoir obtenu la vie, c'est là le sens fondamental du culte rendu aux ancêtres. Si seulement nous avons l'opportunité de saisir le miracle de la vie en pensant que « s'il manquait un seul de mes ancêtres, je ne serais pas en vie », cela



constituerait en soi pour nos ancêtres un culte dont ils se réjouiraient grandement.

### Pour le bonheur du monde entier

Dans les textes bouddhiques, à propos des mérites (kudoku), on peut lire que « seul un sur sept est saisi ». Cela signifie que seul un septième des mérites de la pratique de ce culte va réellement aux ancêtres, le restant allant donc à celui qui le pratique.

On dit que durant une période de 49 jours les défunts ont un corps de transition (chûu) au terme

desquels ils deviennent des bouddhas. Alors, si l'on pratique le culte des ancêtres en se disant que nos ancêtres, devenus des bouddhas, nous rendent gentiment la majeure partie des mérites de notre pratique, cela démultiplie notre bonheur d'avoir la chance de leur rendre un culte.

Dès lors que nos ancêtres nous honorent, toutes nos actions quotidiennes réjouissant autrui constituent également, au sens large, le culte des ancêtres. Ce que nos ancêtres attendent le plus de nous, c'est que nous vivions en bonne entente avec les membres de notre famille et en harmonie avec tout notre entourage. Ainsi, ne pas négliger les petites tâches du quotidien est indéniablement le meilleur culte à leur rendre.

Le culte aux ancêtres est, au final, une opportunité de saisir la valeur de sa propre vie et, lorsque grâce à cela, notre sentiment de gratitude envers nos ancêtres se fait plus profond, nous considérons inéluctablement avec sincérité notre façon d'être et notre façon de vivre. Lorsque cette introspection s'accompagne des pratiques de bodhisattva qui apportent leur lumière, nous pouvons goûter à la joie de vivre et au véritable bonheur. Du point de vue de l'essence-même des enseignements du Bouddha, cela

ne signifierait-il pas que l'on puisse devenir heureux grâce au culte des ancêtres ? C'est pour cette raison que, dans son enseignement, le fondateur de la Risshô Kôsei-kai liait la piété filiale et le culte rendu aux ancêtres aux pratiques de bodhisattva.

On peut également considérer que la filiation est la relation -parents, frères, sœurs-, issue de la suite des disparitions et réincarnations de toutes les choses de ce monde. C'est-à-dire donc que nos ancêtres ne se limitent pas à notre famille ; nous avons un lien de filiation avec l'ensemble du monde tricosmique (le monde où nous vivons). Comme disait Shinran-shônin, si l'on considère la filiation dans un sens large, notre objectif dans la vie devient extrêmement clair.

Établir un monde pacifique pour ceux qui, près de nous, sont dans le besoin ou dans la douleur est le plus grand culte que l'on puisse rendre à ses ancêtres. En cette année qui marque le 70ème anniversaire de la fin de la guerre, il serait bon que nous progressions en saisissant bien la grande valeur de la vie et de la paix.

Extrait de « Kôsei », numéro de juillet.



# Living the LOTUS

Envoyez-nous vos commentaires !

L' équipe de Living the Lotus attend vos opinions et impressions.  
 Merci de bien vouloir nous contacter à l' adresse mail ci-dessous.  
 E-mail: [living.the.lotus.rk-international@kosei-kai.or.jp](mailto:living.the.lotus.rk-international@kosei-kai.or.jp)

## Rissho Kosei-kai



RISSHO KOSEI-KAI INTERNATIONAL BRANCHES

# Rissho Kosei-kai Overseas Dharma Centers

# 2015

## Rissho Kosei-kai International

5F Fumon Hall, 2-6-1 Wada, Suginami-ku, Tokyo, Japan  
Tel: 81-3-5341-1124 Fax: 81-3-5341-1224

## Rissho Kosei-kai International of North America (RKINA)

2707 East First Street Suite #1 Los Angeles  
CA 90033 U.S.A.  
Tel: 1-323-262-4430 Fax: 1-323-262-4437  
e-mail: info@rkina.org http://www.rkina.org

## Branch under RKINA

**Rissho Kosei-kai of Tampa Bay**  
2470 Nursery Rd. Clearwater, FL 33764, USA  
Tel: (727) 560-2927  
e-mail: rktampabay@yahoo.com  
http://www.buddhismtampabay.org/

## Rissho Kosei-kai International of South Asia (RKISA)

201 Soi 15/1, Praram 9 Road, Bangkapi, Huaykhwang  
Bangkok 10310, Thailand  
Tel: 66-2-716-8141 Fax: 66-2-716-8218  
e-mail: thairissho@csloxinfo.com

## Rissho Kosei-kai Buddhist Church of Hawaii

2280 Auhuhu Street, Pearl City, HI 96782, U.S.A.  
Tel: 1-808-455-3212 Fax: 1-808-455-4633  
e-mail: info@rkhawaii.org http://www.rkhawaii.org

**Rissho Kosei-kai Maui Dharma Center**  
1817 Nani Street, Wailuku, HI 96793, U.S.A.  
Tel: 1-808-242-6175 Fax: 1-808-244-4625

**Rissho Kosei-kai Kona Dharma Center**  
73-4592 Mamalahoa Highway, Kailua-Kona, HI 96740, U.S.A.  
Tel: 1-808-325-0015 Fax: 1-808-333-5537

## Rissho Kosei-kai Buddhist Center of Los Angeles

2707 East First Street, Los Angeles, CA 90033, U.S.A.  
Tel: 1-323-269-4741 Fax: 1-323-269-4567  
e-mail: rk-la@sbcglobal.net http://www.rkina.org/losangeles.html

**Rissho Kosei-kai Buddhist Center of San Antonio**  
6083 Babcock Road, San Antonio, TX 78240, U.S.A.  
Tel: 1-210-561-7991 Fax: 1-210-696-7745  
e-mail: dharmasanantonio@gmail.com  
http://www.rkina.org/sanantonio.html

**Rissho Kosei-kai Buddhist Center of Arizona**

**Rissho Kosei-kai Buddhist Center of Colorado**

**Rissho Kosei-kai Buddhist Center of San Diego**

**Rissho Kosei-kai Buddhist Center of Las Vegas**

**Rissho Kosei-kai Buddhist Center of Dallas**

## Rissho Kosei-kai of San Francisco

1031 Valencia Way, Pacifica, CA 94044, U.S.A.  
Tel: 1-650-359-6951 Fax: 1-650-359-6437  
e-mail: info@rksf.org http://www.rksf.org

**Rissho Kosei-kai of Seattle's Buddhist Learning Center**  
28621 Pacific Highway South, Federal Way, WA 98003, U.S.A.  
Tel: 1-253-945-0024 Fax: 1-253-945-0261  
e-mail: rkseattle@juno.com  
http://www.buddhistLearningCenter.com

**Rissho Kosei-kai of Sacramento**

**Rissho Kosei-kai of San Jose**

**Rissho Kosei-kai of Vancouver**

## Rissho Kosei-kai of New York

320 East 39th Street, New York, NY 10016, U.S.A.  
Tel: 1-212-867-5677 Fax: 1-212-697-6499  
e-mail: rkny39@gmail.com http://rk-ny.org/

## Rissho Kosei-kai of Chicago

1 West Euclid Ave., Mt. Prospect, IL 60056, U.S.A.  
Tel: 1-773-842-5654  
e-mail: murakami4838@aol.com  
http://home.earthlink.net/rkchi/

## Rissho Kosei-kai Dharma Center of Fort Myers

## Rissho Kosei-kai Dharma Center of Oklahoma

2745 N.W. 40th Street, Oklahoma City, OK 73112, U.S.A.  
Tel & Fax: 1-405-943-5030  
e-mail: ok.risshokoseikai@gmail.com http://www.rkok-dharmacenter.org

## Rissho Kosei-kai Buddhist Center of Klamath Falls

1660 Portland St. Klamath Falls, OR 97601, U.S.A.

## Rissho Kosei-kai, Dharma Center of Denver

1571 Race Street, Denver, Colorado 80206, U.S.A.  
Tel: 1-303-810-3638

## Rissho Kosei-kai Dharma Center of Dayton

635 Kling Dr, Dayton, OH 45419, U.S.A.  
http://www.rkina-dayton.com/

## Rissho Kosei-kai do Brasil

Rua Dr. José Estefno 40, Vila Mariana, São Paulo-SP,  
CEP 04116-060, Brasil  
Tel: 55-11-5549-4446 / 55-11-5573-8377  
Fax: 55-11-5549-4304  
e-mail: risho@terra.com.br http://www.rkk.org.br

## Rissho Kosei-kai de Mogi das Cruzes

Av. Ipiranga 1575-Ap 1, Mogi das Cruzes-SP,  
CEP 08730-000, Brasil  
Tel: 55-11-5549-4446/55-11-5573-8377

## Rissho Kosei-kai of Taipei

4F, No. 10 Hengyang Road, Zhongzheng District, Taipei City 100, Taiwan  
Tel: 886-2-2381-1632 Fax: 886-2-2331-3433  
http://kosei-kai.blogspot.com/

## Rissho Kosei-kai of Taichung

No. 19, Lane 260, Dongying 15th St., East Dist.,  
Taichung City 401, Taiwan  
Tel: 886-4-2215-4832/886-4-2215-4937 Fax: 886-4-2215-0647

## Rissho Kosei-kai of Tainan

No. 45, Chongming 23rd Street, East District, Tainan City 701, Taiwan  
Tel: 886-6-289-1478 Fax: 886-6-289-1488

## Rissho Kosei-kai of Pingtung

## Korean Rissho Kosei-kai

423, Han-nam-dong, Young-San-ku, Seoul, 140210, Republic of Korea  
Tel: 82-2-796-5571 Fax: 82-2-796-1696  
e-mail: krkk1125@hotmail.com

## Korean Rissho Kosei-kai of Pusan

1258-13, Dae-Hyun-2-dong, Nam-ku, Kwang-yok-shi, Pusan, 608816,  
Republic of Korea  
Tel: 82-51-643-5571 Fax: 82-51-643-5572

## Branches under the Headquarters

## Rissho Kosei-kai of Hong Kong

Flat D, 5/F, Kiu Hing Mansion, 14 King's Road,  
North Point, Hong Kong,  
Special Administrative Region of the People's Republic of China  
Tel & Fax: 852-2-369-1836

**Rissho Kosei-kai of Ulaanbaatar**

15f Express tower, Enkh taiwii urgun chuluu, 1st khoroo, Chingeltei district, Ulaanbaatar, Mongolia  
Tel: 976-70006960  
e-mail: rkkmongolia@yahoo.co.jp

**Rissho Kosei-kai of Sakhalin**

4 Gruzinski Alley, Yuzhno-Sakhalinsk  
693005, Russian Federation  
Tel & Fax: 7-4242-77-05-14

**Rissho Kosei-kai of Roma**

Via Torino, 29-00184 Roma, Italia  
Tel & Fax : 39-06-48913949  
e-mail: roma@rk-euro.org

**Rissho Kosei-kai of the UK****Rissho Kosei-kai of Venezia**

Castello-2229 30122-Venezia Ve Italy

**Rissho Kosei-kai of Paris**

86 AV Jean Jaures 93500 Tentin Paris, France

**Rissho Kosei-kai of Sydney****International Buddhist Congregation (IBC)**

5F Fumon Hall, 2-6-1 Wada, Sugunami-ku, Tokyo, Japan  
Tel: 81-3-5341-1230 Fax: 81-3-5341-1224  
e-mail: ibcrk@kosei-kai.or.jp http://www.ibc-rk.org/

**Rissho Kosei-kai of South Asia Division**

5F Fumon Hall, 2-6-1 Wada, Sugunami, Tokyo, 166-8537, Japan  
Tel: 81-3-5341-1124 Fax: 81-3-5341-1224

**Thai Rissho Friendship Foundation**

201 Soi 15/1, Praram 9 Road, Bangkok, Huaykhwang  
Bangkok 10310, Thailand  
Tel: 66-2-716-8141 Fax: 66-2-716-8218  
e-mail: info.thairissho@gmail.com

**Rissho Kosei-kai of Bangladesh**

85/A Chanmari Road, Lalkhan Bazar, Chittagong, Bangladesh  
Tel & Fax: 880-31-626575

**Rissho Kosei-kai of Dhaka**

House No.467, Road No-8 (East), D.O.H.S Baridhara,  
Dhaka Cant.-1206, Bangladesh  
Tel: 880-2-8413855

**Rissho Kosei-kai of Mayani**

Maitree Sangha, Mayani Bazar, Mayani Barua Para, Mirsarai,  
Chittagong, Bangladesh

**Rissho Kosei-kai of Patiya**

Patiya, sadar, Patiya, Chittagong, Bangladesh

**Rissho Kosei-kai of Domdama**

Domdama, Mirsarai, Chittagong, Bangladesh

**Rissho Kosei-kai of Cox's Bazar**

Ume Burmese Market, Main Road Teck Para, Cox'sbazar, Bangladesh

**Rissho Kosei-kai of Satbaria**

Satbaria, Hajirpara, Chandanish, Chittagong, Bangladesh

**Rissho Kosei-kai of Laksham**

Dupchar (West Para), Bhora Jatgat pur, Laksham, Comilla,  
Bangladesh

**Rissho Kosei-kai of Raozan**

West Raozan, Ramjan Ali Hat, Raozan, Chittagong, Bangladesh

**Rissho Kosei-kai of Chendirpuni**

Chendirpuni, Adhunagor, Lohagara, Chittagong, Bangladesh

**Rissho Kosei-kai Dhamma Foundation, Sri Lanka**

382/17, N.A.S. Silva Mawatha, Pepiliyana, Boralesgamuwa, Sri Lanka  
Tel & Fax: 94-11-2826367

**Rissho Kosei-kai of Polonnaruwa****Rissho Kosei-kai of Habarana**

151, Damulla Road, Habarana, Sri Lanka

**Rissho Kosei-kai of Galle****Rissho Kosei-kai of Kandy****Branches under the South Asia Division****Delhi Dharma Center****Rissho Kosei-kai of West Delhi**

66D, Sector-6, DDA-Flats, Dwarka  
New Delhi 110075, India

**Rissho Kosei-kai of Kolkata**

E-243 B. P. Township, P. O. Panchasayar,  
Kolkata 700094, India

**Rissho Kosei-kai of Kolkata North**

AE/D/12 Arjunpur East, Teghoria, Kolkata 700059,  
West Bengal, India

**Rissho Kosei-kai of Kathmandu**

Ward No. 3, Jhamsilhel, Sancepa-1, Lalitpur,  
Kathmandu, Nepal

Tel: 977-1-552-9464 Fax: 977-1-553-9832

e-mail: nrkk@wlink.com.np

**Rissho Kosei-kai of Lumbini**

Shantiban, Lumbini, Nepal

**Rissho Kosei-kai of Singapore****Rissho Kosei-kai of Phnom Penh**

#201E2, St 128, Sangkat Mittapheap, Khan 7 Makara,  
Phnom Penh, Cambodia

**Other Groups****Rissho Kosei-kai Friends in Shanghai**