

# Living the

# LOTUS

## Buddhism in Everyday Life

9  
2015

VOL. 120

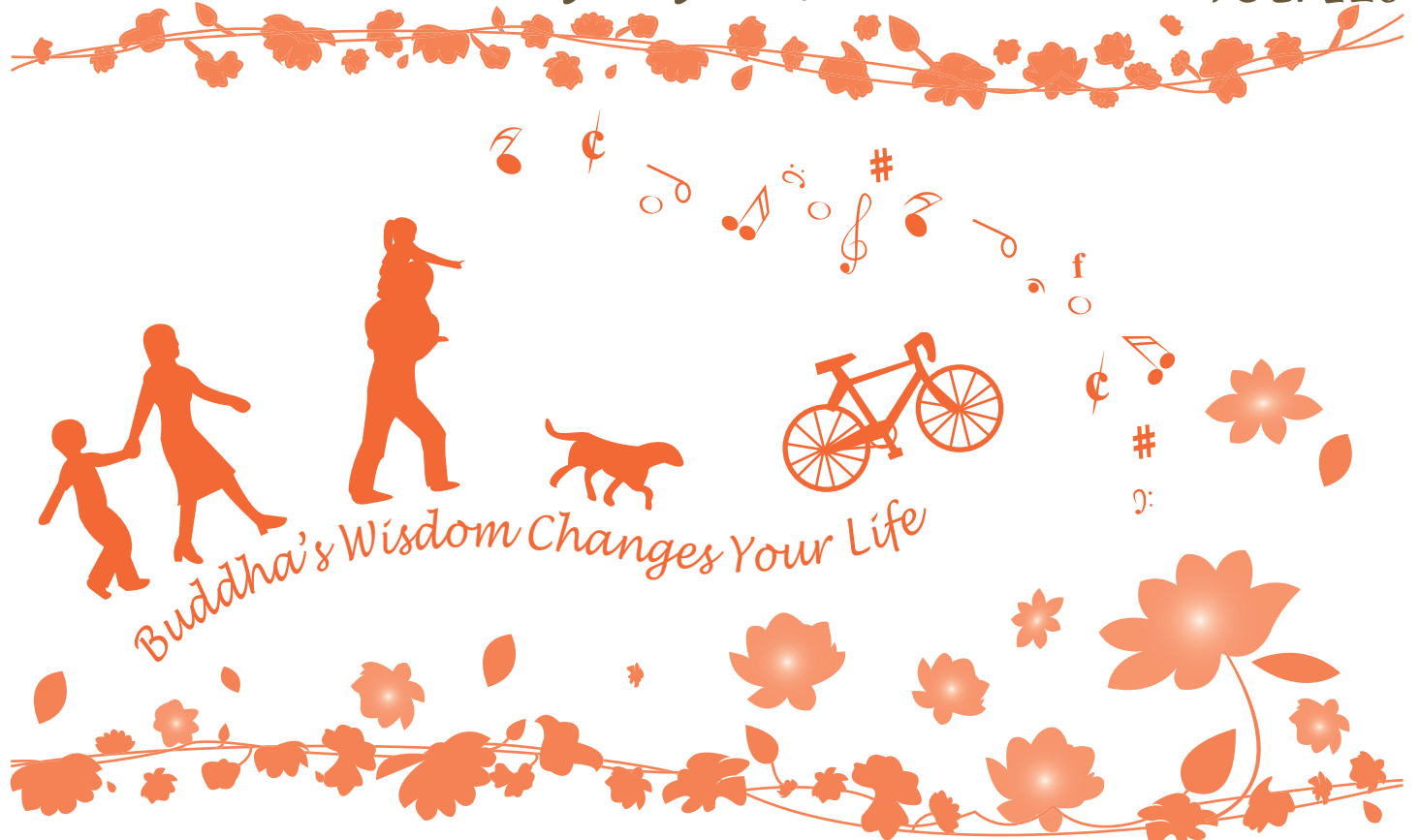

### Living the Lotus Vol. 120 (setembro 2015)

**Publicação:** Risho Kossei-kai Internacional  
Fumonkan, 2-6-1 Wada, Suginami-ku, Tokyo,  
166-8537 Japan

**TEL:** +81-3-5341-1124

**FAX:** +81-3-5341-1224

**E-mail:** [living.the.lotus.rk-international@kosei-kai.or.jp](mailto:living.the.lotus.rk-international@kosei-kai.or.jp)

**Editor Responsável:** Shoko Mizutani

**Editora:** Etsuko Nakamura

**Tradutora:** Maria Hiromi Sasaki

**Revisora:** Angela Sivalli Ignatti

**Equipe de Edição:** Risho Kossei-kai  
Internacional

A Risho Kossei-kai é uma organização de budistas leigos, fundada em 05 de março de 1938 pelo Fundador Nikkyo Niwano e pela co-fundadora Myoko Naganuma. O Tríplice Sutra de Lótus é a base deste ensinamento. Trata-se da reunião de pessoas que deseja a paz mundial através do ensinamento de Buda, partindo da convivência diária em seus lares, locais de trabalho e dentro da sociedade. Atualmente, junto com o Mestre Presidente Nichiko Niwano, os membros trabalham ativamente para a difusão do ensinamento, de mãos dadas com outras religiões e organizações, realizando várias atividades para a paz, dentro e fora do Japão.

No título Living the Lotus – Buddhism in Everyday Life (Vivendo o Sutra de Lótus – O Budismo dentro da vida diária) está contido o desejo de enriquecer e fazer ser mais valiosa a vida a partir da vivência do Sutra de Lótus no cotidiano, assim como a bela flor de lótus, a qual floresce de dentro da lama. Através da internet, temos nos dedicado em entregar, ao público leitor do mundo todo, o ensinamento do budismo que pode ser vivenciado dentro da vida diária.

## Somos um só com o universo

Nichiko Niwano  
Mestre Presidente da Risho Kossei-kai

### Nós somos fragmentos das estrelas

Assim como neste famoso poema do poeta Issa Kobayashi (1763-1827) “ Pegue para mim a lua cheia’/ A criança está chorando”, os senhores podem por vezes, se perderem em pensamentos quando olham para o céu numa noite e sua mente divaga pelas galáxias distantes. Às vezes eu também leio as revistas e livros científicos sobre o universo, e sempre aprendo coisas que nunca iria imaginar e acho profundamente interessante.

Por exemplo, sabiam que toda a matéria que compõe o corpo humano é considerada fragmentos de estrelas que explodiram no final de sua vida e que foram espalhadas por toda a extensão do universo. Poderíamos dizer que somos feitos de fragmentos de estrelas. O fenômeno denominado big bang é a teoria da origem do universo que se acredita ter ocorrido há 13,7 bilhões de anos atrás. O cientista físico japonês Dr. Haruo Saji descreveu claramente através do conceito do big bang, como segue: "A questão é que 'Tudo começou a partir de uma única coisa.' Se isso é verdade, tudo é originalmente "um" e ramificou-se, criando a existência de todas as coisas. E por esta razão, podemos dizer que "tudo está interligado" (Karada wa hoshi kara dekite iru [Nosso corpo foi feito de estrelas], Editora Shunjusha, 2007).

Considerando o conhecimento científico, creio que ele nos permite compreender claramente o ensinamento da causalidade pregado por Shakyamuni Buda. O estudioso confucionista chinês Lu Jiuyuan (1139-1192) e o mestre Zen Dogen (1200-1253) intuitivamente perceberam a relação entre o universo e o eu. Certa vez o estudioso confucionista chinês Lu Jiuyuan escreveu: "Todo universo está contido dentro de mim, e tudo dentro de mim está contido no universo", e o mestre Zen Dogen escreveu que "nosso corpo compreende o universo todo em dez direções".



No budismo existem os seguintes ensinamentos: "todos os seres vivos, sem exceção, possuem a natureza búdica" e "todas as plantas, árvores, e a terra, sem exceção, irão atingir a budeidade." Ao refletimos cuidadosamente, isto quer dizer: "tudo acontece através do encontro com a condição" e "todas as coisas estão interligadas". Portanto, as mais recentes descobertas científicas são algo que confirmam os ensinamentos de Shakyamuni Buda e as palavras dos mestres antecessores. No entanto, simultaneamente, podemos dizer que nossas faculdades mentais já são naturalmente capazes para perceber a Verdade que a ciência moderna comprovou. Poderemos até dizer que a própria ciência comprova isso.

## O próximo é também o "eu"

Olhando as fotografias ou imagens de vídeo da Terra tiradas a partir da Estação Espacial Internacional, a pergunta que brota dentro de mim é: "Num planeta tão belo, por que as pessoas brigam entre si?" Não só os seres humanos como todos os seres vivos nasceram, e estão interconectados, ou seja, todos nós somos irmãos e irmãs. Mesmo sendo irmãos e irmãs ferimos ou roubamos a vida uns dos outros, isto é uma grande insensatez e precisamos nos arrepender disto. Trata-se também do arrependimento de sermos incapazes de deter essas ações.

“Com sua misericórdia, Shakyamuni Buda e Cristo ensinaram-nos a ‘Olhar para si mesmo a partir do universo.’” Isto foi escrito pelo poeta Utsubo Kubota (1877-1967); e quando pensamos no imenso tempo e no espaço abrangido pelo universo, algumas pessoas percebem o quanto seu pensamento é minúsculo, e decidem abandonar seu orgulho inútil e escolhem viver com humildade, renovando seu sentimento.

Certas pessoas ganham a coragem de aceitar com atitude positiva a doença ou outro infortúnio. Ao

vivenciar essas emoções profundas, o que é particularmente importante está contido nas seguintes linhas: "As outras pessoas são outras, mas ao sentir como se fossem eu mesmo, e fazer da sua alegria e sua tristeza a minha alegria e minha própria tristeza, então sentirei que todas as coisas que ocorrem no grande universo são a minha própria questão." (Dr. Reirin Yamada [1889-1979], Daihorin, março de 1969)

Este é também o significado de "nosso corpo compreende o universo todo em dez direções", que mencionei anteriormente. Uma vez que nós sentimos este sentido de unidade, não podemos deixar de sermos atingidos por uma sensação altruísta.

Nós estamos em unidade com o universo, em unidade com a verdade, e, além disso, o próximo também é o "eu". Vamos gravar essa unidade em nossas mentes e nos tornarmos pessoas amáveis. Quando realizarmos esta unidade, ela se tornará a semente da paz no mundo e se tornará o adubo para criar o futuro adequado para o nosso belo planeta Terra.

Kossei de setembro



# Living the LOTUS

Please give us your comments!

We welcome comments on our e-newsletter Living the Lotus. Please send us your comments to the following e-mail address. E-mail: [living.the.lotus.rk-international@kosei-kai.or.jp](mailto:living.the.lotus.rk-international@kosei-kai.or.jp)

## Risho Kosei-kai



RISSHO KOSEI-KAI INTERNATIONAL BRANCHES

# Rissho Kosei-kai Overseas Dharma Centers

# 2015

## Rissho Kosei-kai International

5F Fumon Hall, 2-6-1 Wada, Suginami-ku, Tokyo, Japan  
Tel: 81-3-5341-1124 Fax: 81-3-5341-1224

## Rissho Kosei-kai International of North America (RKINA)

2707 East First Street Suite #1 Los Angeles  
CA 90033 U.S.A  
Tel: 1-323-262-4430 Fax: 1-323-262-4437  
e-mail: info@rkina.org http://www.rkina.org

## Branch under RKINA

**Rissho Kosei-kai of Tampa Bay**  
2470 Nursery Rd. Clearwater, FL 33764, USA  
Tel: (727) 560-2927  
e-mail: rktampabay@yahoo.com  
http://www.buddhismtampabay.org/

## Rissho Kosei-kai International of South Asia (RKISA)

201 Soi 15/1, Praram 9 Road, Bangkapi, Huaykhwang  
Bangkok 10310, Thailand  
Tel: 66-2-716-8141 Fax: 66-2-716-8218  
e-mail: thairissho@csloxinfo.com

## Rissho Kosei-kai Buddhist Church of Hawaii

2280 Auhuhu Street, Pearl City, HI 96782, U.S.A.  
Tel: 1-808-455-3212 Fax: 1-808-455-4633  
e-mail: info@rkhawaii.org http://www.rkhawaii.org

**Rissho Kosei-kai Maui Dharma Center**  
1817 Nani Street, Wailuku, HI 96793, U.S.A.  
Tel: 1-808-242-6175 Fax: 1-808-244-4625

**Rissho Kosei-kai Kona Dharma Center**  
73-4592 Mamalahoa Highway, Kailua-Kona, HI 96740, U.S.A.  
Tel: 1-808-325-0015 Fax: 1-808-333-5537

## Rissho Kosei-kai Buddhist Center of Los Angeles

2707 East First Street, Los Angeles, CA 90033, U.S.A.  
Tel: 1-323-269-4741 Fax: 1-323-269-4567  
e-mail: rk-la@sbcglobal.net http://www.rkina.org/losangeles.html

**Rissho Kosei-kai Buddhist Center of San Antonio**  
6083 Babcock Road, San Antonio, TX 78240, U.S.A.  
Tel: 1-210-561-7991 Fax: 1-210-696-7745  
e-mail: dharmasanantonio@gmail.com  
http://www.rkina.org/sanantonio.html

**Rissho Kosei-kai Buddhist Center of Arizona**

**Rissho Kosei-kai Buddhist Center of Colorado**

**Rissho Kosei-kai Buddhist Center of San Diego**

**Rissho Kosei-kai Buddhist Center of Las Vegas**

**Rissho Kosei-kai Buddhist Center of Dallas**

## Rissho Kosei-kai of San Francisco

1031 Valencia Way, Pacifica, CA 94044, U.S.A.  
Tel: 1-650-359-6951 Fax: 1-650-359-6437  
e-mail: info@rksf.org http://www.rksf.org

**Rissho Kosei-kai of Seattle's Buddhist Learning Center**  
28621 Pacific Highway South, Federal Way, WA 98003, U.S.A.  
Tel: 1-253-945-0024 Fax: 1-253-945-0261  
e-mail: rkseattle@juno.com  
http://www.buddhistLearningCenter.com

**Rissho Kosei-kai of Sacramento**

**Rissho Kosei-kai of San Jose**

**Rissho Kosei-kai of Vancouver**

## Rissho Kosei-kai of New York

320 East 39th Street, New York, NY 10016, U.S.A.  
Tel: 1-212-867-5677 Fax: 1-212-697-6499  
e-mail: rkny39@gmail.com http://rk-ny.org/

## Rissho Kosei-kai of Chicago

1 West Euclid Ave., Mt. Prospect, IL 60056, U.S.A.  
Tel: 1-773-842-5654  
e-mail: murakami4838@aol.com  
http://home.earthlink.net/rkchi/

## Rissho Kosei-kai Dharma Center of Fort Myers

## Rissho Kosei-kai Dharma Center of Oklahoma

2745 N.W. 40th Street, Oklahoma City, OK 73112, U.S.A.  
Tel & Fax: 1-405-943-5030  
e-mail: ok.risshokoseikai@gmail.com http://www.rkok-dharmacenter.org

## Rissho Kosei-kai Buddhist Center of Klamath Falls

1660 Portland St. Klamath Falls, OR 97601, U.S.A.

## Rissho Kosei-kai, Dharma Center of Denver

1571 Race Street, Denver, Colorado 80206, U.S.A.  
Tel: 1-303-810-3638

## Rissho Kosei-kai Dharma Center of Dayton

635 Kling Dr, Dayton, OH 45419, U.S.A.  
http://www.rkina-dayton.com/

## Rissho Kosei-kai do Brasil

Rua Dr. José Estefno 40, Vila Mariana, São Paulo-SP,  
CEP 04116-060, Brasil  
Tel: 55-11-5549-4446 / 55-11-5573-8377  
Fax: 55-11-5549-4304  
e-mail: risho@terra.com.br http://www.rkk.org.br

## Rissho Kosei-kai de Mogi das Cruzes

Av. Ipiranga 1575-Ap 1, Mogi das Cruzes-SP,  
CEP 08730-000, Brasil  
Tel: 55-11-5549-4446/55-11-5573-8377

## Rissho Kosei-kai of Taipei

4F, No. 10 Hengyang Road, Zhongzheng District, Taipei City 100, Taiwan  
Tel: 886-2-2381-1632 Fax: 886-2-2331-3433  
http://kosei-kai.blogspot.com/

## Rissho Kosei-kai of Taichung

No. 19, Lane 260, Dongying 15th St., East Dist.,  
Taichung City 401, Taiwan  
Tel: 886-4-2215-4832/886-4-2215-4937 Fax: 886-4-2215-0647

## Rissho Kosei-kai of Tainan

No. 45, Chongming 23rd Street, East District, Tainan City 701, Taiwan  
Tel: 886-6-289-1478 Fax: 886-6-289-1488

## Rissho Kosei-kai of Pingtung

## Korean Rissho Kosei-kai

423, Han-nam-dong, Young-San-ku, Seoul, 140210, Republic of Korea  
Tel: 82-2-796-5571 Fax: 82-2-796-1696  
e-mail: krkk1125@hotmail.com

## Korean Rissho Kosei-kai of Pusan

1258-13, Dae-Hyun-2-dong, Nam-ku, Kwang-yok-shi, Pusan, 608816,  
Republic of Korea  
Tel: 82-51-643-5571 Fax: 82-51-643-5572

## Branches under the Headquarters

## Rissho Kosei-kai of Hong Kong

Flat D, 5/F, Kiu Hing Mansion, 14 King's Road,  
North Point, Hong Kong,  
Special Administrative Region of the People's Republic of China  
Tel & Fax: 852-2-369-1836

**Rissho Kosei-kai of Ulaanbaatar**

15f Express tower, Enkh taiwii urgun chuluu, 1st khoroo, Chingeltei district, Ulaanbaatar, Mongolia  
Tel: 976-70006960  
e-mail: rkkmongolia@yahoo.co.jp

**Rissho Kosei-kai of Sakhalin**

4 Gruzinski Alley, Yuzhno-Sakhalinsk  
693005, Russian Federation  
Tel & Fax: 7-4242-77-05-14

**Rissho Kosei-kai of Roma**

Via Torino, 29-00184 Roma, Italia  
Tel & Fax : 39-06-48913949  
e-mail: roma@rk-euro.org

**Rissho Kosei-kai of the UK****Rissho Kosei-kai of Venezia**

Castello-2229 30122-Venezia Ve Italy

**Rissho Kosei-kai of Paris**

86 AV Jean Jaures 93500 Tentin Paris, France

**Rissho Kosei-kai of Sydney****International Buddhist Congregation (IBC)**

5F Fumon Hall, 2-6-1 Wada, Suginami-ku, Tokyo, Japan  
Tel: 81-3-5341-1230 Fax: 81-3-5341-1224  
e-mail: ibcrk@kosei-kai.or.jp http://www.ibt-rk.org/

**Rissho Kosei-kai of South Asia Division**

5F Fumon Hall, 2-6-1 Wada, Suginami, Tokyo, 166-8537, Japan  
Tel: 81-3-5341-1124 Fax: 81-3-5341-1224

**Thai Rissho Friendship Foundation**

201 Soi 15/1, Praram 9 Road, Bangkok, Huaykhwang  
Bangkok 10310, Thailand  
Tel: 66-2-716-8141 Fax: 66-2-716-8218  
e-mail: info.thairissho@gmail.com

**Rissho Kosei-kai of Bangladesh**

85/A Chanmari Road, Lalkhan Bazar, Chittagong, Bangladesh  
Tel & Fax: 880-31-626575

**Rissho Kosei-kai of Dhaka**

House No.467, Road No-8 (East), D.O.H.S Baridhara,  
Dhaka Cant.-1206, Bangladesh  
Tel: 880-2-8413855

**Rissho Kosei-kai of Mayani**

Maitree Sangha, Mayani Bazar, Mayani Barua Para, Mirsarai,  
Chittagong, Bangladesh

**Rissho Kosei-kai of Patiya**

Patiya, sadar, Patiya, Chittagong, Bangladesh

**Rissho Kosei-kai of Domdama**

Domdama, Mirsarai, Chittagong, Bangladesh

**Rissho Kosei-kai of Cox's Bazar**

Ume Burmese Market, Main Road Teck Para, Cox'sbazar, Bangladesh

**Rissho Kosei-kai of Satbaria**

Satbaria, Hajirpara, Chandanish, Chittagong, Bangladesh

**Rissho Kosei-kai of Laksham**

Dupchar (West Para), Bhora Jatgat pur, Laksham, Comilla,  
Bangladesh

**Rissho Kosei-kai of Raozan**

West Raozan, Ramjan Ali Hat, Raozan, Chittagong, Bangladesh

**Rissho Kosei-kai of Chendirpuni**

Chendirpuni, Adhunagor, Lohagara, Chittagong, Bangladesh

**Rissho Kosei-kai Dhamma Foundation, Sri Lanka**

382/17, N.A.S. Silva Mawatha, Pepiliyana, Boralessgamuwa, Sri Lanka  
Tel & Fax: 94-11-2826367

**Rissho Kosei-kai of Polonnaruwa****Rissho Kosei-kai of Habarana**

151, Damulla Road, Habarana, Sri Lanka

**Rissho Kosei-kai of Galle****Rissho Kosei-kai of Kandy****Branches under the South Asia Division****Delhi Dharma Center****Rissho Kosei-kai of West Delhi**

66D, Sector-6, DDA-Flats, Dwarka  
New Delhi 110075, India

**Rissho Kosei-kai of Kolkata**

E-243 B. P. Township, P. O. Panchasayar,  
Kolkata 700094, India

**Rissho Kosei-kai of Kolkata North**

AE/D/12 Arjunpur East, Teghoria, Kolkata 700059,  
West Bengal, India

**Rissho Kosei-kai of Kathmandu**

Ward No. 3, Jhamsilhel, Sancepa-1, Lalitpur,  
Kathmandu, Nepal  
Tel: 977-1-552-9464 Fax: 977-1-553-9832  
e-mail: nrkk@wlink.com.np

**Rissho Kosei-kai of Lumbini**

Shantiban, Lumbini, Nepal

**Rissho Kosei-kai of Singapore****Rissho Kosei-kai of Phnom Penh**

#201E2, St 128, Sangkat Mittapheap, Khan 7 Makara,  
Phnom Penh, Cambodia

**Other Groups****Rissho Kosei-kai Friends in Shanghai**