

Living the LOTUS

Buddhism in Everyday Life

8
2019

VOL. 167

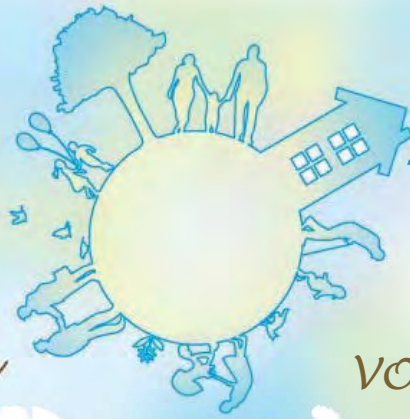

Living the Lotus Vol. 167 (August 2019)

Senior Editor: Koichi Saito

Editor: Kensuke Suzuki

Copy Editor: Penn Setharin

Living the Lotus is published monthly by Rissho Kosei-kai International, Fumon Media Center, 2-7-1 Wada, Sugunami-ku, Tokyo 166-8537, Japan.

TEL: +81-3-5341-1124

FAX: +81-3-5341-1224

Email: living.the.lotus.rk-international@kosei-kai.or.jp

វិហ្ស្យក្ខសេកៃគឺជាអង្គការចលនាពុទ្ធសាសនាសកលមួយដែលមានពុទ្ធបរិស័ទ ជាច្រើនមានជំនឿលើគម្ពីព្រះសូត្រផ្កាល្អិតដែលជាព្រះសូត្ររបស់ព្រះពុទ្ធសាសនាមួយដ៏សំខាន់។ ពុទ្ធបរិស័ទទាំងនោះ បានខិតខំអនុវត្តការបង្រៀន របស់ព្រះបរមគ្រូនៃយើងទៅក្នុងជីវភាពរស់នៅប្រចាំថ្ងៃដូចជា នៅកន្លែងការងារ ឯរដ្ឋនៅក្នុងក្រុមគ្រួសាររបស់ពួកគាត់ជាដើម។ ពិសេសគឺខំប្រឹងអនុវត្តធ្វើយ៉ាងណាអោយពិភពលោកទទួលបានសុខសន្តិភាព។

អង្គការវិហ្ស្យក្ខសេកៃ ត្រូវបានបង្កើតឡើងនៅឆ្នាំ 1983 ដោយ ស្ថាបនិក Nikkyo Niwano (1906-1999) និង សហស្ថាបនាយិកា Myoko Naganuma (1889-1957) បច្ចុប្បន្នប្រោមការណែនាំពីលោកប្រធាន Nichiko Niwano សមាជិក វិហ្ស្យក្ខ សេកៃទាំងអស់ក្នុងនាមជាពុទ្ធបរិស័ទបានកំពុងប្រឹងប្រែងយ៉ាងសកម្មក្នុងការរំលែកព្រះធម៌និងចូលរួមសកម្មភាពសន្តិភាពទាំងក្នុងនិងក្រៅប្រទេសក្នុងកិច្ចសហការជាមួយមនុស្សគ្រប់មជ្ឈដ្ឋាន។

The title of this newsletter, *Living the Lotus—Buddhism in Everyday Life*, conveys our hope of striving to practice the teachings of the Lotus Sutra in daily life in an imperfect world to enrich and make our lives more worthwhile, like beautiful lotus flowers blooming in a muddy pond. This newsletter aims to help people around the world apply Buddhism more easily in their daily lives.

ធ្វើឱ្យ «របស់ដ៏មានតម្លៃ» របស់ខ្លួនឱ្យក្លីចិញ្ចែងចិញ្ចាច



ព្រះសង្ឃនីវ៉ាល្លា និងិកុ
ព្រះប្រធានវិហារកូសេកៃ



សម័យកាលដែលមនុស្សមិនមានទំនុកទុកចិត្តលើខ្លួនឯង

«គេគឺគេយើងគឺយើង»-នៅពេលដែលកូនវាល់អុកសុំអ្វីមួយដែលនៅផ្ទះខ្លួនគ្មាន ហើយអ្នកដទៃគេមាន មាតាបិតាតែងតែប្រើពាក្យបែបនេះឆ្លើយតបទៅកូនវិញ។ គឺបានន័យថាមនុស្សម្នាក់ៗមានជីវភាពផ្សេងៗគ្នាដូច្នោះវាគ្មានហេតុផលអ្វីនឹងប្រៀបធៀបខ្លួនឯងទៅនឹងអ្នកដទៃឡើយ។ ខ្ញុំព្រះករុណាខ្ញុំយល់ថាពាក្យនេះគឺជាពាក្យដែលស្រួលយល់ជាទីបំផុត។

ក៏ប៉ុន្តែជាធម្មតាជាតុមនុស្សតែងតែមានចិត្តច្រណែននឹងអ្នកដទៃហើយជូនកាលទៀតទៅអ្នកខ្លះទៅជាតូចចិត្ត ក្តៅចិត្តដោយយល់ថាខ្លួនទន់ខ្សោយតូចទាបមិនដល់គេក៏មានដែរ។ មានមនុស្សជាច្រើនដែលយកការក្តៅចិត្តនេះមកធ្វើជាវិស័យពូកសម្រាប់ផ្ទុកបំផ្លាងជីវភាពខ្លួនឱ្យហាក់ទៅលើខ្ពស់ដោយខិតខំប្រឹងប្រែងដុសខាត់សមត្ថភាពរបស់ខ្លួនឱ្យកាន់តែក្លីកាន់តែរឹងមាំ។

ធម៌ព្រះពុទ្ធបានទូន្មានប្រៀបធៀបទៅនឹងអ្នកដទៃគឺគ្មានអ្វីក្រៅពីធ្វើក្នុងរបស់ខ្លួនឯងទៅជាស្រអាប់តែប៉ុណ្ណោះឡើយ។ ឧបមាថាទោះជានៅក្នុងការពិតខ្លួនយើងកើតមានចិត្តច្រណែននឹងអ្នកណាម្នាក់ក្តីយើងគោងតែទប់សង្កត់ចិត្តកុំឱ្យចិត្តច្រណែននោះវាលូតលាស់ធំរហូតដល់តែក្លាយទៅជាសេចក្តីស្អប់ខ្ពើមឥតប្រយោជន៍តាមតែលោភៈនិងចំណង់ចិត្តបុគ្គលនោះឡើយ។

ម្យ៉ាងទៀតថ្មីៗនេះ ដោយសារតែយកខ្លួនទៅធៀបនឹងអ្នកដទៃនេះហើយបានជានាំឱ្យមនុស្សជាច្រើនទៅជាមានអារម្មណ៍ថាខ្លួនឯងតូចទាប មិនដល់គេ រួចហើយ ក៏ទៅជាលែងមានទំនុកទុកចិត្តលើខ្លួនឯង រួចក៏ទៅជាគិតថា«ខ្លួនគ្មានតម្លៃនឹងរស់លើផែនដីនេះ» ឡើយនោះ។

នៅក្នុងព្រះធម៌ព្រះបុគ្គលត្រូវមានព្រះធម៌មួយឈ្មោះថា «ព្រះធម៌ជំនឿនិងយល់ (信解行品) ។ ហើយនៅក្នុងព្រះធម៌នោះមានរឿងនិទានបែបឧបមាមួយដែលមានចំណងជើងថា«រឿងសេដ្ឋីកូនដាច់សង្វែងអនាថា»។ គេអាចនិយាយបានថាតួអង្គ«កូនដាច់សង្វែង»គឺជាមនុស្សបែបនោះឯងពោលគឺជាមនុស្សដែលគ្មានទំនុកទុកចិត្តលើខ្លួនឯង ។ ក្មេងដាច់សង្វែងអនាថា (窮子) បានត្រូវលោកសេដ្ឋីទទួលយកធ្វើជាកូនចៅបារបំរើរហូតដល់លោកទុកចិត្តតម្លឹងហ៊ានៈឱ្យទៅជាមេឃ្លាំងមើលការខុសត្រូវគ្រប់គ្រងឃ្លាំងដែលមានទ្រព្យសម្បត្តិមានតម្លៃដ៏ច្រើន។ ក៏ប៉ុន្តែក្មេងដាច់សង្វែងអនាថាក្មេងដាច់សង្វែងអនាថា (窮子) ទៅជាគិតថាខ្លួនឯងជាមនុស្សដែលមានសមត្ថភាពមិនគ្រប់គ្រាន់នឹងធ្វើការងារធំដុំបែបនេះឡើយហើយគំនិតនេះវាដាក់នៅដុះស្លែក្នុងក្បាលរបស់គាត់ដូចមិនជ្រះលាងមិនរំលឹក។

បច្ចុប្បន្នកាលនេះហេតុអ្វីបានជាមនុស្សដែលបាក់បង់ជំនឿទុកចិត្តលើខ្លួនឯងដូចតួអង្គ ក្មេងដាច់សង្វែងអនាថា (窮子) នេះបានកើនឡើងសន្ធឹកសន្ធាប់យ៉ាងនេះ? នេះគឺដោយសារតែយើងស្ថិតនៅក្នុងសម័យកាលដែលមានគំនរពិតមានចាក់ដោតចិត្តមនុស្សច្រើនលើសលុបហើយ មនុស្សជាច្រើនគិតយ៉ាងធ្ងរសាមញ្ញតែម្យ៉ាងតែពិតម្នាក់នៃប្រាក់ចំណូលឬសម្ភារៈ ហើយនិងថាគឺខ្លួនចំណេញតិចឬចំណេញច្រើនតែប៉ុណ្ណឹង។



ដុសខាត់ភាពជាព្រះពុទ្ធដែលនៅក្នុងខ្លួនឱ្យភ្លឺចិញ្ចាចចិញ្ចាង

ឥឡូវឧបមាដូច្នោះទៅចុះថាអាត្មាអញសព្វថ្ងៃនេះម៉េចក៏(ទីទំលក្រ លំបាកគ្មានសុភមង្គលដូចគេឯង)សោះឡើយអ៊ីចេះ។ គំនិតបែបនេះតាមពិតទៅវាមិនមែនជាគំនិតច្បាស់លាស់ឡើយ។ ប្រសិនបើគំនិតនេះវាជាកត្តាមួយក្នុងចំណោមកត្តាដ៏ច្រើនដែលធ្វើឱ្យខ្លួនបាត់បង់ទំនុកចិត្តលើខ្លួនឯងនិងសេចក្តីសង្ឃឹមនោះ អ្នកដែលធ្វើឱ្យខ្លួនគិតថា(ខ្លួនឯងនេះគ្មានសុភមង្គល) ធ្វើឱ្យខ្លួនឯងនេះវេទនានោះគឺគ្មានអ្នកឯណាប្រាប់ពីខ្លួនឯងនោះឡើយ។ ជីវិតមនុស្សអាចប្រែប្រួលទៅយ៉ាងម៉េចក៏បានដែរយោងទៅតាមនិស្ស័យ។ គ្មានអ្វីមួយដែលនៅស្ងៀមទ្រឹងមិនប្រែប្រួលនោះឡើយ។ ដូច្នោះហេតុអ្វីបានជាចូលចិត្តតែបំភ្លាក់បូលបណ្តាំទៅលើខ្លួនឯងហើយរងទុក្ខសោកបាត់បង់អស់ទំនុកចិត្តទៅលើខ្លួនឯងនិងសេចក្តីសង្ឃឹមនោះ? បំណាច់នឹងបានកើតមកជាមនុស្ស ហើយគួរតែធ្វើឱ្យជីវិតនោះមានន័យមានឱកាសមានកំណ្លឺឡើង។

នៅពីក្រោយអារម្មណ៍ដែលគិតថាខ្លួនឯងតូចទាបទន់ខ្សោយមិនដល់គេ វាមានគំនិតដែលគិតចង់(អភិវឌ្ឍខ្លួនឱ្យឡើងខ្ពស់ជាងខ្លួនឯងនាបច្ចុប្បន្នកាលនេះ)។ ដោយសារតែនៅជម្រកក្រអៅបេះដូងអ្នកដែលមានគំនិតបែបនេះមានសេចក្តីប្រាថ្នាថាខ្លួនចង់មានជីវភាពមួយដែលល្អជាងសព្វថ្ងៃបែបនេះហើយទើបបានដុះចេញមកនូវការក្តៅចិត្ត។ គ្រាន់តែថាអ្នកទាំងនោះគិតច្រឡំថា ដែលខ្លួនឯងគ្មានសុភមង្គលនេះគឺមកពីសង្គមឬក៏មកពីនរណាម្នាក់ដូច្នោះហើយបានជាគំនិតដែលខ្លួនតូចទាបទន់ខ្សោយមិនដល់គេដែលការពិតទៅជាល្អានសម្រាប់នាំខ្លួនទៅរកការអភិវឌ្ឍន៍នោះ មិនបាននាំទៅរកការលូតលាស់តែបែរជានៅទើងត្រឹមតែជាគ្រាប់ពូជសម្រាប់បណ្តុះនូវពាក្យរអ៊ូរទាំតែមិននាំទៅរកការលូតលាស់នោះ។

ឥឡូវអាត្មាភាពសូមត្រឡប់មករករឿង(ក្មេងដាច់សង្វែងអនាថា (窮子))នៅក្នុងព្រះធម៌(ព្រះធម៌ជំនឿនិងយល់ (信解品)) វិញម្តង។ នៅពេលដែលលោកសេដ្ឋីហៀបស្លាប់លោកបាននិយាយផ្តែផ្តាំនៅចំពោះមុខមនុស្សដែលមកមើលមុខលោកជាចុងក្រោយដោយចង្អុលទៅអតីត(ក្មេងដាច់សង្វែងអនាថា (窮子))ថា បុរសនេះជាកូនប្រុសរបស់ខ្ញុំដែលបាត់ខ្លួនតាំងពីតូចមក។ ដូច្នោះទ្រព្យសម្បត្តិខ្ញុំទាំងប៉ុន្មាននេះខ្ញុំឱ្យទៅកូនខ្ញុំនេះទាំងអស់។ នៅពេលនោះហើយដែលបុរសដែលពោរពេញទៅដោយគំនិតអវិជ្ជមាន(ក្មេងដាច់សង្វែងអនាថា (窮子))បានចាប់ភ្លឹកទៅលើរបស់ដ៏មានតម្លៃរបស់ខ្លួន។ ពាក្យនេះមានបង្កប់ន័យថា នរណាក៏ដោយសុទ្ធតែជាបុត្ររបស់ព្រះពុទ្ធ។ មនុស្សទាំងឡាយសុទ្ធតែមាន(ភាពជាព្រះពុទ្ធ)ដូចព្រះពុទ្ធទាំងអស់។ ដូច្នោះត្រូវតែមានទំនុកចិត្តលើខ្លួនឯងហើយដុសខាត់របស់ដ៏មានតម្លៃ (ភាពជាព្រះពុទ្ធ) របស់ខ្លួនឱ្យបញ្ចេញពន្លឺចិញ្ចាចចិញ្ចាងឡើង។

បើអាចធ្វើដូច្នោះបានមនុស្សម្នាក់ៗមិនត្រឹមតែអាចចាប់ភ្លឹកនិងបានសប្បាយរីករាយនឹង(របស់ដ៏មានតម្លៃរបស់ខ្លួន)តែប៉ុណ្ណោះទេ ខ្លួនថែមទាំងអាចផ្ទេរពត៌មាននេះទៅជូនអ្នកដែលមិនទាន់ដឹងរឿងនេះឱ្យគេបានដឹងពីរឿងដែលយើងបានចាប់ភ្លឹកផងព្រមទាំងអាចពន្យល់ប្រាប់អ្នកនោះថាបើយើងដុសខាត់(របស់ដ៏មានតម្លៃរបស់ខ្លួន)នោះឱ្យភ្លឺជាមួយគ្នារបស់មានតម្លៃឬ(ភាពជាព្រះពុទ្ធ)របស់យើងម្នាក់ៗនឹងរីកតែឡើងភ្លឺចិញ្ចាចចិញ្ចាងថែមទៅទៀត។

ជំនឿនិងការយល់ដឹងទៅលើធម៌ព្រះពុទ្ធកេហៅថា(ជំនឿនិងយល់ (信解))។ យើងជឿនិងយល់ថាមនុស្សម្នាក់ៗសុទ្ធតែមាន(ភាពជាព្រះពុទ្ធ)ដែលជារបស់ដ៏មានតម្លៃដូចៗគ្នា ស្មើៗគ្នា ដូច្នោះយើងតោងតែមានទំនុកចិត្តលើខ្លួនឯងហើយដើរលើមាតិកាជីវិតទៅមុខជាមួយគ្នា។

(ទស្សនាវត្តិក្សសេ ខែសីហា ឆ្នាំ២០១៩)



Rissho Kosei-kai: A Global Buddhist Movement

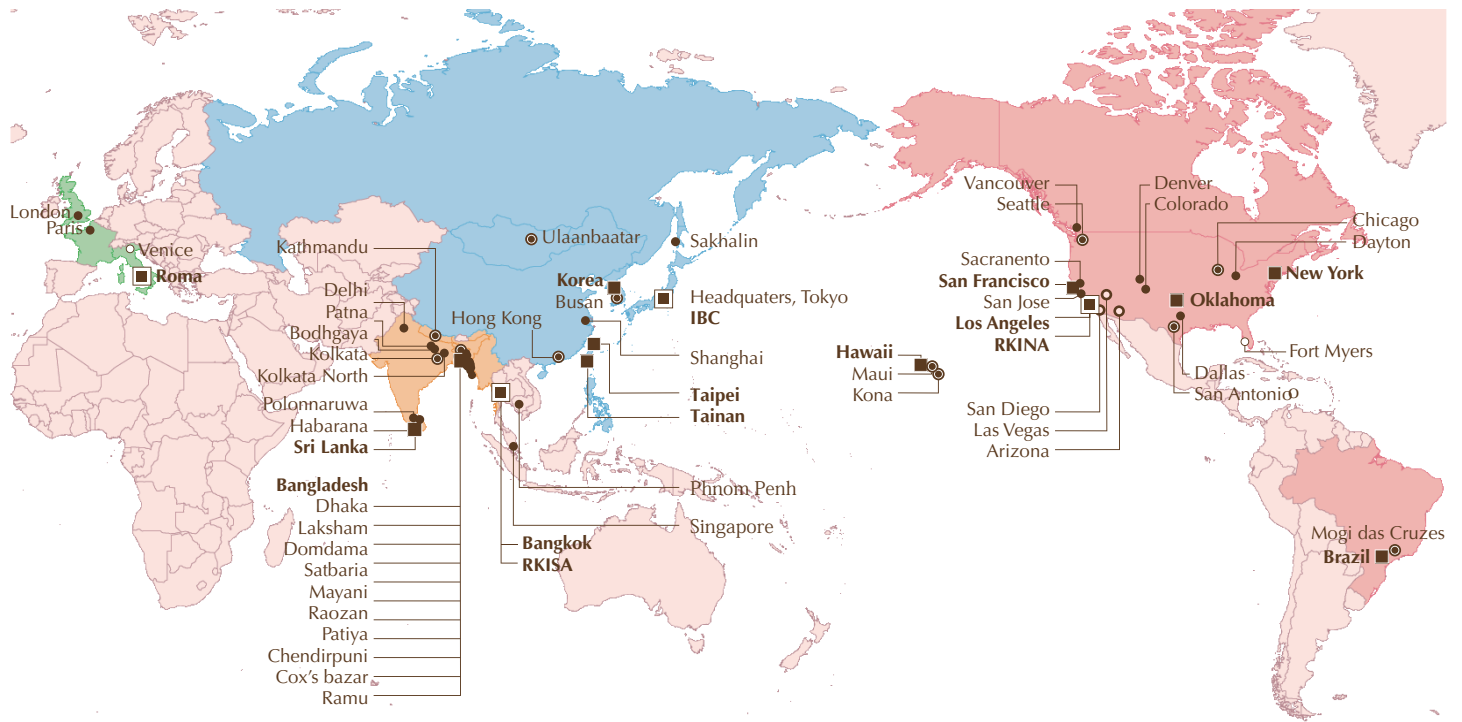

Rissho Kosei-kai Buddhist Church of Hawaii

2280 Auhuhu Street, Pearl City, HI 96782, USA
 TEL: 1-808-455-3212 FAX: 1-808-455-4633
 Email: info@rkhawaii.org URL: <http://www.rkhawaii.org>

Rissho Kosei-kai Maui Dharma Center

1817 Nani Street, Wailuku, HI 96793, USA
 TEL: 1-808-242-6175 FAX: 1-808-244-4625

Rissho Kosei-kai Kona Dharma Center

73-4592 Mamalahoa Highway, Kailua-Kona, HI 96740, USA
 TEL: 1-808-325-0015 FAX: 1-808-333-5537

Rissho Kosei-kai Buddhist Center of Los Angeles

2707 East First Street, Los Angeles, CA 90033, USA
 POBox 33636, CA 90033, USA
 TEL: 1-323-269-4741 FAX: 1-323-269-4567
 Email: rk-la@sbcglobal.net URL: <http://www.rkina.org/losangeles.html>

Please contact Rissho Kosei-kai Buddhist Center of Los Angeles

- Rissho Kosei-kai Buddhist Center of Arizona**
- Rissho Kosei-kai Buddhist Center of Colorado**
- Rissho Kosei-kai Buddhist Center of San Diego**
- Rissho Kosei-kai Buddhist Center of Las Vegas**
- Rissho Kosei-kai Buddhist Center of Dallas**

Rissho Kosei-kai of San Francisco

1031 Valencia Way, Pacifica, CA 94044, USA
 POBox 778, Pacifica, CA 94044, USA
 TEL: 1-650-359-6951 FAX: 1-650-359-6437
 Email: info@rksf.org URL: <http://www.rksf.org>

Please contact Rissho Kosei-kai of San Francisco

- Rissho Kosei-kai of Sacramento**
- Rissho Kosei-kai of San Jose**

Rissho Kosei-kai of New York

320 East 39th Street, New York, NY 10016, USA
 TEL: 1-212-867-5677 Email: rkny39@gmail.com URL: <http://rk-ny.org>

Rissho Kosei-kai of Chicago

1 West Euclid Ave., Mt. Prospect, IL 60056, USA
 TEL: 1-773-842-5654
 Email: murakami4838@aol.com URL: <http://rkchi.org>

Rissho Kosei-kai of Fort Myers

URL: <http://www.rkftmyersbuddhism.org>

Rissho Kosei-kai Dharma Center of Oklahoma

2745 N.W. 40th St., Oklahoma City, OK 73112, USA
 POBox 57138, Oklahoma City, OK 73157, USA
 TEL: 1-405-943-5030 FAX: 1-405-943-5303
 Email: rkokdc@gmail.com URL: <http://www.rkok-dharmacenter.org>

Rissho Kosei-kai Dharma Center of Denver

1255 Galapago St. #809 Denver, CO 80204, USA
 TEL: 1-303-446-0792

Rissho Kosei-kai Dharma Center of Dayton

617 Kling Drive, Dayton, OH 45419, USA
 URL: <http://www.rkina-dayton.com>

The Buddhist Center Rissho Kosei-kai International of North America (RKINA)

2707 East First St., Suite #1, Los Angeles, CA 90033, USA
 TEL: 1-323-262-4430 FAX: 1-323-262-4437
 Email: info@rkina.org URL: <http://www.rkina.org>

Rissho Kosei-kai Buddhist Center of San Antonio

(Address) 6083 Babcock Road, San Antonio, TX 78240, USA
 (Mail) POBox 692042, San Antonio, TX 78269, USA
 TEL: 1-210-561-7991 FAX: 1-210-696-7745
 Email: dharmasanantonio@gmail.com
 URL: <http://www.rkina.org/sanantonio.html>

Rissho Kosei-kai of Seattle's Buddhist Learning Center

28621 Pacific Highway South, Federal Way, WA 98003, USA
 TEL: 1-253-945-0024 FAX: 1-253-945-0261
 Email: rkseattlewashington@gmail.com
 URL: <http://buddhistlearningcenter.org>

Rissho Kosei-kai of Vancouver

Please contact RKINA

Rissho Kosei-kai do Brasil

Rua Dr. José Estefno 40, Vila Mariana, São Paulo-SP, CEP 04116-060, Brasil
 TEL: 55-11-5549-4446, 55-11-5573-8377
 Email: risho@rkk.org.br URL: <http://www.rkk.org.br>

Facebook: <https://www.facebook.com/rishokosseikaidobrasil>
Instagram: <https://www.instagram.com/rkkbrasil>

Rissho Kosei-kai de Mogi das Cruzes

Av. Ipiranga 1575-Ap 1, Mogi das Cruzes-SP, CEP 08730-000, Brasil

在家佛教韓國立正佼成會

〒 04420 大韓民國 SEOUL 特別市龍山區漢南大路 8 路 6-3
6-3, 8 gil Hannamdaero Yongsan gu, Seoul, 04420, Republic of Korea
TEL: 82-2-796-5571 FAX: 82-2-796-1696

在家佛教韓國立正佼成會釜山支部

〒 48460 大韓民國釜山廣域市南區水營路 174, 3F
3F, 174 Suyoung ro, Nam gu, Busan, 48460, Republic of Korea
TEL: 82-51-643-5571 FAX: 82-51-643-5572

社團法人在家佛教立正佼成會

台灣台北市中正區衡陽路 10 號富群資訊大廈 4 樓
4F, No. 10, Hengyang Road, Jhongheng District, Taipei City 100, Taiwan
TEL: 886-2-2381-1632, 886-2-2381-1633 FAX: 886-2-2331-3433

台南市在家佛教立正佼成會

台灣台南市崇明 23 街 45 號
No. 45, Chongming 23rd Street, East District, Tainan City 701, Taiwan
TEL: 886-6-289-1478 FAX: 886-6-289-1488
Email: koseikaitainan@gmail.com

Rissho Kosei-kai South Asia Division

Thai Rissho Friendship Foundation
201 Soi 15/1, Praram 9 Road, Bangkok, Huaykhwang, Bangkok 10310, Thailand
TEL: 66-2-716-8216 FAX: 66-2-716-8218

Rissho Kosei-kai of Kathmandu

Ward No. 3, Jhamsikhel, Sanepa-1, Lalitpur, Kathmandu, Nepal

Rissho Kosei-kai of Kolkata

E-243 B. P. Township, P. O. Panchasayar, Kolkata 700094, India

Rissho Kosei-kai of Kolkata North

AE/D/12 Arjunpur East, Teghoria, Kolkata 700059, West Bengal, India

Rissho Kosei-kai of Bodhgaya Dharma Center

Ambedkar Nagar, West Police Line Road, Rumpur, Gaya-823001,
Bihar, India

Rissho Kosei-kai of Patna Dharma Center

Rissho Kosei-kai of Central Delhi

77 Basement D.D.A. Site No. 1, New Rajinder Nagar,
New Delhi 110060, India

Rissho Kosei-kai of Singapore

Rissho Kosei-kai of Phnom Penh

W.C. 73, Toul Sampaov Village, Sangkat Toul Sangke, Khan Reouseykeo,
Phnom Penh, Cambodia

RKISA Rissho Kosei-kai International of South Asia

Thai Rissho Friendship Foundation
201 Soi 15/1, Praram 9 Road, Bangkok, Huaykhwang, Bangkok 10310, Thailand
TEL: 66-2-716-8141 FAX: 66-2-716-8218

Rissho Kosei-kai of Bangkok

Thai Rissho Friendship Foundation
201 Soi 15/1, Praram 9 Road, Bangkok, Huaykhwang, Bangkok 10310, Thailand
TEL: 66-2-716-8216 FAX: 66-2-716-8218 Email: info.thairissho@gmail.com

Rissho Kosei Dhamma Foundation

No. 628-A, Station Road, Hunupitiya, Wattala, Sri Lanka
TEL: 94-11-2982406 FAX: 94-11-2982405

Rissho Kosei-kai of Polonnaruwa

Rissho Kosei-kai Bangladesh

85/A Chanmari Road, Lalkhan Bazar, Chittagong, Bangladesh
TEL/FAX: 880-31-626575

Rissho Kosei-kai Mayani

Mayani Barua Para, Mirsarai, Chittagong, Bangladesh

Rissho Kosei-kai Damdama

Damdama Barua Para, Mirsarai, Chittagong, Bangladesh

Rissho Kosei-kai Patiya

China Clinic, Patiya Sadar, Patiya, Chittagong, Bangladesh

Rissho Kosei-kai Satbaria

Village: Satbaria Bepari Para, Chandanaih, Chittagong, Bangladesh

Rissho Kosei-kai Chendhirpuni,

Village: Chendhirpuni, P.O.: Adhunogar, P.S.: Lohagara, Chittagong,
Bangladesh

Rissho Kosei-kai Dhaka

408/8 DOSH, Road No 7 (West), Baridhara, Dhaka, Bangladesh

Rissho Kosei-kai Laksham

Village: Dhupchor, Laksham, Comilla, Bangladesh

Rissho Kosei-kai Cox's Bazar

Ume Burmize Market, Tekpara, Sadar, Cox's Bazar, Bangladesh

Rissho Kosei-kai Cox's Bazar, Ramu Shibu

Rissho Kosei-kai Raozan

Dakkhin Para, Ramzan Ali Hat, Raozan, Chittagong, Bangladesh

Buddiyskiy khram "Lotos"

4 Gruzinski Alley, Yuzhno-Sakhalinsk 693005, Russia
TEL: 7-4242-77-05-14

Rissho Kosei-kai of Hong Kong

Flat D, 5/F, Kiu Hing Mansion, 14 King's Road, North Point, Hong Kong, China

Rissho Kosei-kai Friends in Shanghai

Rissho Kosei-kai of Ulaanbaatar

(Address) 15F Express Tower, Peace avenue, khoro-1, Chingeltei district,
Ulaanbaatar 15160, Mongolia
(Mail) POBox 1364, Ulaanbaatar-15160, Mongolia
TEL: 976-70006960 Email: rkkmongolia@yahoo.co.jp

Rissho Kosei-kai of Erdenet

2F Ikh Mandal building, Khurenbulag bag, Bayan-Undur sum,
Orkhon province, Mongolia

Rissho Kosei-kai di Roma

Via Torino, 29, 00184 Roma, Italia
TEL/FAX: 39-06-48913949 Email: roma@rk-euro.org

Rissho Kosei-kai of the UK

Rissho Kosei-kai of Paris

Rissho Kosei-kai of Venezia

Rissho Kosei-kai International Buddhist Congregation (IBC)

166-8537 東京都杉並区和田 2-7-1 普門メディアセンター 3F
Fumon Media Center 3F, 2-7-1 Wada, Suginami-ku, Tokyo 166-8537, Japan
TEL: 03-5341-1230 FAX: 03-5341-1224 URL: <http://www.ibrk.org>