

# Living the LOTUS

Buddhism in Everyday Life

2  
2020

VOL. 173

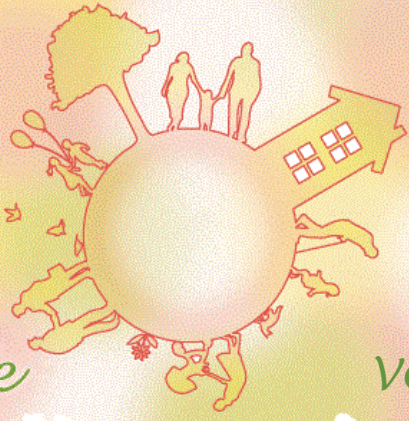

## Founder's Essay

### การเอ่ยถึงพระธรรมอันอัศจรรย์

ในบทที่ ๑๖ “ชีวิตอมตะของพระตถาคต” สอนว่า เมื่อจิตเราบริสุทธิ์ โลกนี้ตามแบบที่มันเป็นอยู่ก็จะกลายเป็นโลกที่ “เต็มไปด้วยเหล่าเทวดาอยู่เป็นนิจ” แต่ทว่า พวกเรามักมองไม่เห็นอย่างนั้น กลับมองเห็นแต่ความสกปรกต่าง ๆ ในสังคมเสียมากกว่า อย่างไรก็ตาม ก่อนที่เราจะไปมองดูความสกปรกรอบ ๆ ตัวเรา มันสำคัญมากกว่ามิใช่หรือกับการที่เราจะพยายามป้องกันดูแลความสกปรกของใจเราก่อน

พระนิชิเรนสอนว่า “หากท่านเอ่ยวาจาถึงพระธรรมอันอัศจรรย์ พุทธภาวะในตัวของท่านก็จะได้รับการเอ่ยถึงและจะเปิดเผยออกมาอย่างแน่นอน” ในพระสัทธรรมปฐกสูตรนี้ได้ยึดมั่นไปด้วยคำอธิบายฐานภาวนาขององค์พระสัมมาสัมพุทธเจ้า เหล่าพระโพธิสัตว์และผู้คนจำนวนมากมานับไม่ถ้วน เมื่อจิตใจของเราสะอาดบริสุทธิ์ขึ้นได้ด้วยการสวดสาธยายพระสูตรในตอนเช้าและเย็นของทุกวัน

เราก็จะมองเห็นจิตที่ไม่มีพินิจภัยจากส่วนลึกสุดของคนที่เราเห็นว่า เขาเป็นคนที่สร้างความเดือดร้อนให้ ความรู้สึกสงสารก็จะพรุ้งฟูขึ้นมาเต็มอกของเราโดยที่เราไม่รู้ตัว

สมาชิกท่านหนึ่งของสาขาคุวะนะเด่าประสพการณ์ทางธรรมไว้ดังนี้ว่า ตอนที่เธอรู้สึกว้าจิดใจของตนได้รับการชำระล้างให้สะอาดบริสุทธิ์ ไปจนถึงก้นบึ้งของจิตใจผ่านการเข้าร่วมกลุ่มไปเป็นอาสาสมัครให้บริการช่วยเหลืองานและสักการะองค์พระประธานที่มหาวิหารโคเซโค เธอมองเห็นว่าองค์พระประธานทรงเยี่ยมพระสรวล (ยิ้ม) ให้กับเธอ ซึ่งเธอรู้สึกแบบนี้เป็นครั้งแรก และเธอบอกว่า “ที่ผ่านมามาของเรามันพรวมัว จึงทำให้ตัวเรามองไม่เห็นพระลักษณะที่แท้จริงของพระพุทธเจ้าและมองไม่เห็นรูปที่งดงามของคนทุกคนด้วย”

(จากหนังสือ “โคโซะ-ซุกกัน เล่ม 9” หน้า 156-157)

### Living the Lotus Vol. 173 (February 2020)

Senior Editor: Koichi Saito  
Editor: Kensuke Osada  
Copy Editor: Ketsarin Somrit  
Living the Lotus is published monthly by  
Rissho Kosei-kai International,  
Fumon Media Center 3F, 2-7-1 Wada,  
Suginami-ku, Tokyo 166-8537, Japan.  
TEL: +81-3-5341-1124 / FAX: +81-3-5341-1224  
Email: [living.the.lotus.rk-international@kosei-kai.or.jp](mailto:living.the.lotus.rk-international@kosei-kai.or.jp)

องค์กรริชโชโคเซไก เป็นองค์กรพุทธศาสนาที่ดำเนินงานโดยฆราวาส มีศีลธรรม ปณฺธิกรสูตรเป็นคัมภีร์หลัก องค์กรได้รับการสถาปนาขึ้นโดยท่านประธานใหญ่ นิคเคียว นิวาโนะ และท่านรองเมียวโกะ นางานูมะ ในปีค.ศ.1938 ริชโชโคเซไก ประกอบด้วยผู้คนที่ปรารถนาจะสร้างสังคมแห่งสันติภาพด้วยการน้อมนำเอาหลักคำสอนขององค์สมเด็จพระสัมมาสัมพุทธเจ้ามาประยุกต์ใช้ในชีวิตประจำวัน อาทิ ในสังคมที่อยู่อาศัย ที่ทำงาน และในครอบครัว ซึ่งปัจจุบันสมาชิกของริชโชโคเซไกได้ร่วมมือร่วมใจกับประธานนิชิโกะ นิวาโนะ (ประธานท่านปัจจุบัน) ในการดำเนินงานเพื่อสันติภาพทั้งภายในประเทศญี่ปุ่นและในต่างประเทศ อีกทั้งมีการประสานความร่วมมือกับองค์กรศาสนาอื่น ๆ ไปพร้อมกับกระตุ้นสมาชิกให้มีการ

หัวข้อ Living the Lotus—Buddhism in Everyday Life เป็นการนำคำสอนในพระสัทธรรมปฐกสูตรมาประยุกต์ใช้ในชีวิตประจำวัน เปรียบเสมือนดอกบัวที่เบ่งบานในโคลนตม แต่มีความงดงาม ในวารสารนี้ได้นำเอาความปรารถนาที่จะทำสิ่งมีคุณค่าเพื่อชีวิตที่มั่นคง โดยจะส่งต่อข้อคิดธรรมะอันจะเป็นประโยชน์ต่อการดำเนินชีวิตผ่านทางอินเทอร์เน็ต ไปถึงผู้คนทั่วโลก โดยองค์กรริชโชโคเซไกได้รับความร่วมมือจากสำนักงานในต่างประเทศในการแปลบทความออกมาเป็น 14 ภาษา แต่ทว่า บางภาษาจะไม่ได้ลงเผยแพร่ตามกำหนดเวลาที่แน่นอนและบางภาษาจะมีการเผยแพร่เพียงโอกาสของประธานท่านปัจจุบันเท่านั้น และเราจะพัฒนาวารสารนี้ให้มีประสิทธิภาพที่ดียิ่งขึ้น ทั้งนี้ หากได้รับความคิดเห็นและข้อเสนอแนะอันเป็นประโยชน์จากท่าน จักขอบพระคุณเป็นอย่างสูง



## ค้นพบความหมายของการมีชีวิตอยู่

ท่านนิชิโกะ นิวาโนะ ประธานองค์กรริชโซโคเซไก

### “เจ้าก็จะตายเหมือนกัน”

เดือนกุมภาพันธ์เป็นเดือนแห่งวันปรินิพพาน ซึ่งวันปรินิพพานคือวันที่พระโคตมพุทธเจ้าเสด็จดับขันธปรินิพพาน ตรงกับวันที่ 15 กุมภาพันธ์ ในวันนี้พุทธศาสนิกชนจะสรรเสริญคุณความดีของพระพุทธเจ้าพร้อมทั้งศึกษาคำสอนของพระองค์ให้ลึกซึ้งยิ่งขึ้นด้วย ถ้าเช่นนั้นแล้วพระพุทธองค์ทรงสอนอะไรแก่พวกเราผ่าน “การปรินิพพาน” ของพระองค์บ้าง

ข้าพเจ้าเข้าใจว่าเป็นการชี้ให้เราเห็นสภาพความเป็นจริงว่า “ทุกสรรพสิ่งที่มีชีวิตนั้น ล้วนมุ่งหน้าสู่ความตายในสักวันหนึ่งอย่างแน่นอน”

ในพุทธศาสนาเรียกว่า “การเกิดและการดับเป็นเหมือนเหรียญที่มีสองด้าน” หมายถึง ทั้งการเกิดและการตายนั้นรวมเป็นหนึ่งเซต แต่เพราะว่ามีทั้งเกิดและดับนี้เอง จึงเรียกว่า “ชีวิต” ทว่า พวกเราไม่ค่อยยอมรับด้านของ “ความตาย” สักเท่าไรนัก สำหรับคนส่วนใหญ่แล้วอาจจะพูดได้ว่า “ความตาย” เป็นสิ่งน่ากลัวที่อยากจะหลีกเลี่ยงให้พ้น เพราะฉะนั้น ข้าพเจ้าจึงคิดว่า พระพุทธเจ้าทรงสั่งสอนเรื่องความจริงแท้บนโลกนี้ด้วยตัวของพระองค์เองว่า “เจ้าก็จะตายเหมือนกัน”

อย่างไรก็ตาม ไซ้ว่าพระพุทธเจ้าจะทรงสั่งสอนเราเฉพาะเรื่องนี้จากการเสด็จดับขันธของพระองค์เท่านั้น ท่ามกลางกระแสแห่งการเวียนว่ายอันมากมายของ “ชีวิต” ที่เมื่อเกิดแล้วดับและดับแล้วจึงกำเนิดใหม่นี้ ก็คงพูดได้ว่าพระพุทธองค์ทรงกำลังสอนเกี่ยวกับความหมายของการมีชีวิตที่พวกเราได้เกิดขึ้นมาบนโลกใบนี้ในฐานะมนุษย์ หรือกล่าวคือ คนที่เกิดมาเพื่อที่จะตายอย่างเดียวนั้น ไม่มีอยู่หรือแม้แต่คนเดียว





## ความหมายของการมีชีวิตอยู่คืออะไร

ในบทครูสอนธรรมยังมีกล่าวไว้ด้วยว่า “เวทนาสงสารสรรพสัตว์ จึงปรารถนามาเกิดในท่ามกลางผู้คนเหล่านั้น” หมายความว่า พวกเราอธิษฐานภาวนาเราจึงได้เกิดมาเป็นมนุษย์บนโลกที่เต็มไปด้วยความทุกข์นี้ หากเราเปลี่ยนทัศนคติก็จะเห็นว่า ความทุกข์และความสุขมีอยู่ในสหโลกธาตุนี้ แล้วมนุษย์เราก็สามารถเข้าใจสังขารและสภาพที่แท้จริงได้ เราจึงมีชีวิตอยู่ที่นี่ และในตอนนี

การที่คนใกล้ตัวเรา ครอบครัว หรือแม้แต่ตัวเองเจ็บป่วยหรือตายนั้น ช่วงเป็นเรื่องที่ทรมานและน่าเศร้า แต่ทว่า เมื่อเราลืมรสความทรมาน ความเศร้า และความกลัวจากกันบึ้งของหัวใจแล้ว ดวงตาที่มองเห็นความเป็นจริงก็จะเปิดออก ซึ่งความทุกข์ทรมาน ความเศร้า และความขมขื่นเหล่านี้เองจะกลายเป็นจุดเริ่มต้นของการช่วยเหลือหรือหนทางรอดพ้นจากความทุกข์

“การช่วยเหลือ” ในที่นี้คือ การเปลี่ยนแปลงไปสู่พลังที่มุ่งเดินไปข้างหน้าพร้อมกับค้นหาความหมายของชีวิตหรือความหมายที่มีชีวิตอยู่แม้ในตอนที่ยอดแห่งหรืออยู่ที่จุดต่ำสุดของชีวิตก็ตาม

ถึงแม้จะบอกว่าเป็นการช่วยเหลือหรือความหมายของชีวิต แต่นี่ก็ไม่ใช่การที่ต้องคิดอะไรที่ใหญ่โตเกินจริง สาเหตุที่จะนำมาซึ่งการช่วยเหลือและความหมายของชีวิตนั้นก็อย่างเช่นตั้งใจทำอาหารเย็นอย่างสุดฝีมือ กล่าวทักทายด้วยความรู้สึกดี ๆ โดยทำสิ่งที่มีเพียงเราเท่านั้นที่สามารถทำได้ให้กลายเป็นความสุข และนั่นก็จะสร้างความสุขให้คนรอบข้างของเรา นี่จึงจะถือว่าเป็นแก่นของความหมายของการมีชีวิตอยู่หรือเหตุผลของการมีชีวิตมิใช่หรือ

จิตแพทย์ชื่อวิกเตอร์ แฟรงเกิล (Viktor Emil Frankl) เป็นที่รู้จักจากประสบการณ์ที่เขาเคยอยู่ในค่ายกักกันของนาซี เขากล่าวว่า “มนุษย์ไม่ได้เกิดมาเพื่อถามหรือเรียกร้องความหมายของการมีชีวิตอยู่ แต่เราต้องตอบคำถามจากชีวิตต่างหาก” สำหรับพวกเราสิ่งสำคัญคือ การยอมรับและเข้าใจแต่ละสิ่งแต่ละอย่างที่เป็นโชคชะตาที่ตัวเราอาจกำหนดไม่ได้ พร้อมกับมองหาคุณค่าที่จะนำพาตัวเราไปสู่เบื้องหน้าในแต่ละเวลาที่เกิดขึ้น

ซึ่งนั่นอาจเรียกได้ว่าเป็นการเข้าใจถึงการรู้แจ้ง และการเกิดขึ้นซ้ำ ๆ แบบนั้นแหละก็คือชีวิต ดังที่พระเรียวกั้งได้ประพันธ์บทกวีไว้ว่า “หากมีผู้ใดถามว่าอะไรคือสิ่งที่น่าเศร้าในโลก คำตอบนั้นหรือ คือผู้ที่ไม่รู้ซึ่งพระธรรมคำสอน” ฉะนั้นแล้ว สำหรับพวกเราซึ่งเป็นผู้ที่ได้รับคำสั่งสอนของพระพุทธเจ้า ไม่ว่าจะเมื่อไหร่หรือไม่ว่าในเวลาใดก็ตามเราจึงได้รับพระธรรมคำสอนเพื่อการมีชีวิตอยู่แบบมีความหมายอยู่แล้วนั่นเอง

(จาก “วารสาร โคเช” ฉบับเดือนกุมภาพันธ์)



# Rissho Kosei-kai: A Global Buddhist Movement

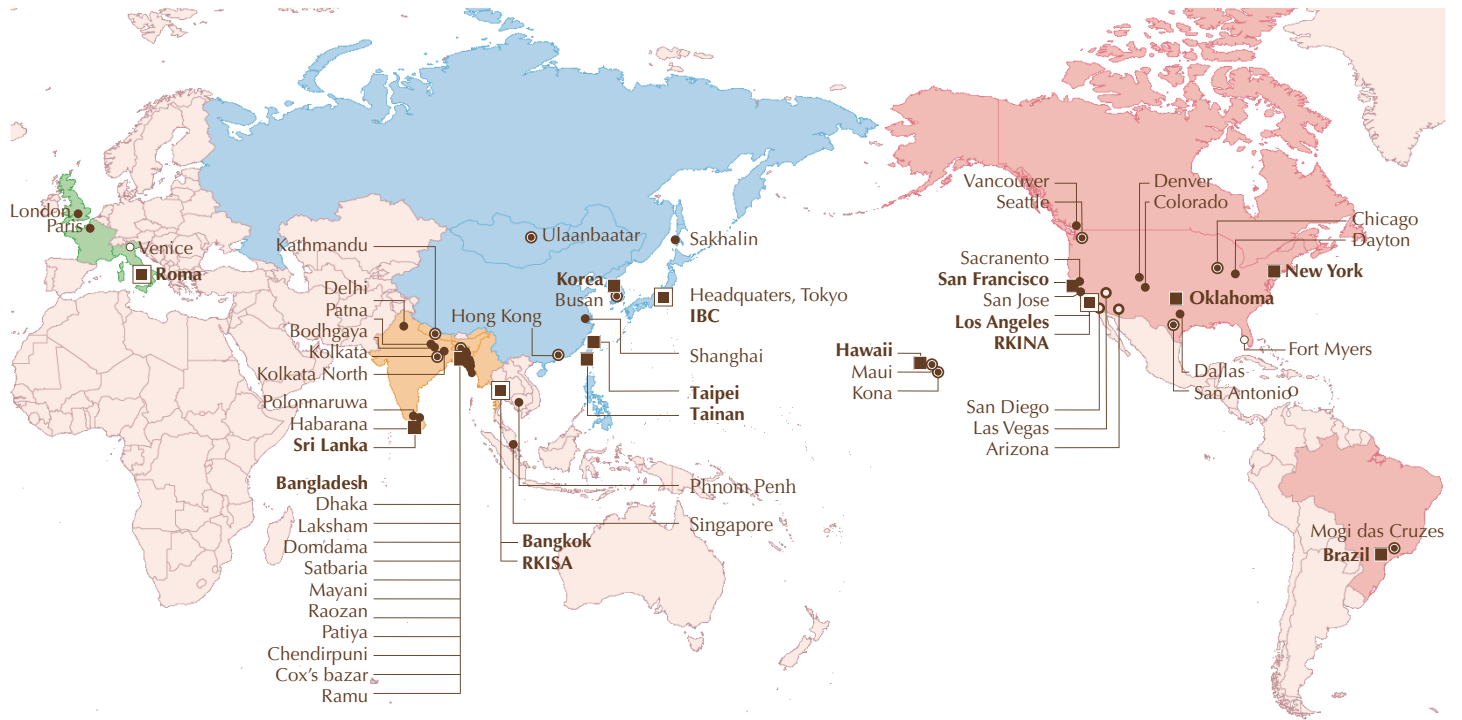

## Rissho Kosei-kai Buddhist Church of Hawaii

2280 Auhuhu Street, Pearl City, HI 96782, USA  
 TEL: 1-808-455-3212 FAX: 1-808-455-4633  
 Email: [info@rkhawaii.org](mailto:info@rkhawaii.org) URL: <http://www.rkhawaii.org>

## Rissho Kosei-kai Maui Dharma Center

1817 Nani Street, Wailuku, HI 96793, USA  
 TEL: 1-808-242-6175 FAX: 1-808-244-4625

## Rissho Kosei-kai Kona Dharma Center

73-4592 Mamalahoa Highway, Kailua-Kona, HI 96740, USA  
 TEL: 1-808-325-0015 FAX: 1-808-333-5537

## Rissho Kosei-kai Buddhist Center of Los Angeles

2707 East First Street, Los Angeles, CA 90033, USA  
 POBox 33636, CA 90033, USA  
 TEL: 1-323-269-4741 FAX: 1-323-269-4567  
 Email: [rk-la@sbcglobal.net](mailto:rk-la@sbcglobal.net) URL: <http://www.rkina.org/losangeles.html>

Please contact Rissho Kosei-kai Buddhist Center of Los Angeles

- Rissho Kosei-kai Buddhist Center of Arizona**
- Rissho Kosei-kai Buddhist Center of Colorado**
- Rissho Kosei-kai Buddhist Center of San Diego**
- Rissho Kosei-kai Buddhist Center of Las Vegas**
- Rissho Kosei-kai Buddhist Center of Dallas**

## Rissho Kosei-kai of San Francisco

1031 Valencia Way, Pacifica, CA 94044, USA  
 POBox 778, Pacifica, CA 94044, USA  
 TEL: 1-650-359-6951 FAX: 1-650-359-6437  
 Email: [info@rksf.org](mailto:info@rksf.org) URL: <http://www.rksf.org>

Please contact Rissho Kosei-kai of San Francisco

- Rissho Kosei-kai of Sacramento**
- Rissho Kosei-kai of San Jose**

## Rissho Kosei-kai of New York

320 East 39th Street, New York, NY 10016, USA  
 TEL: 1-212-867-5677 Email: [rkny39@gmail.com](mailto:rkny39@gmail.com) URL: <http://rk-ny.org>

## Rissho Kosei-kai of Chicago

1 West Euclid Ave., Mt. Prospect, IL 60056, USA  
 TEL: 1-773-842-5654  
 Email: [murakami4838@aol.com](mailto:murakami4838@aol.com) URL: <http://rkchi.org>

## Rissho Kosei-kai of Fort Myers

URL: <http://www.rkftmyersbuddhism.org>

## Rissho Kosei-kai Dharma Center of Oklahoma

2745 N.W. 40th St., Oklahoma City, OK 73112, USA  
 POBox 57138, Oklahoma City, OK 73157, USA  
 TEL: 1-405-943-5030 FAX: 1-405-943-5303  
 Email: [rkokdc@gmail.com](mailto:rkokdc@gmail.com) URL: <http://www.rkok-dharmacenter.org>

## Rissho Kosei-kai Dharma Center of Denver

1255 Galapago St. #809 Denver, CO 80204, USA  
 TEL: 1-303-446-0792

## Rissho Kosei-kai Dharma Center of Dayton

617 Kling Drive, Dayton, OH 45419, USA  
 URL: <http://www.rkina-dayton.com>

## The Buddhist Center Rissho Kosei-kai International of North America (RKINA)

2707 East First St., Suite #1, Los Angeles, CA 90033, USA  
 TEL: 1-323-262-4430 FAX: 1-323-262-4437  
 Email: [info@rkina.org](mailto:info@rkina.org) URL: <http://www.rkina.org>

## Rissho Kosei-kai Buddhist Center of San Antonio

(Address) 6083 Babcock Road, San Antonio, TX 78240, USA  
 (Mail) POBox 692042, San Antonio, TX 78269, USA  
 TEL: 1-210-561-7991 FAX: 1-210-696-7745  
 Email: [dharmasanantonio@gmail.com](mailto:dharmasanantonio@gmail.com)  
 URL: <http://www.rkina.org/sanantonio.html>

## Rissho Kosei-kai of Seattle's Buddhist Learning Center

28621 Pacific Highway South, Federal Way, WA 98003, USA  
 TEL: 1-253-945-0024 FAX: 1-253-945-0261  
 Email: [rkseattlewashington@gmail.com](mailto:rkseattlewashington@gmail.com)  
 URL: <http://buddhistlearningcenter.org>

## Rissho Kosei-kai of Vancouver

Please contact RKINA

## Rissho Kosei-kai do Brasil

Rua Dr. José Estefno 40, Vila Mariana, São Paulo-SP, CEP 04116-060, Brasil  
 TEL: 55-11-5549-4446, 55-11-5573-8377  
 Email: [risho@rkk.org.br](mailto:risho@rkk.org.br) URL: <http://www.rkk.org.br>

Facebook: <https://www.facebook.com/rishokosseikaidobrasil>  
Instagram: <https://www.instagram.com/rkkbrasil>

### Risho Kosei-kai de Mogi das Cruzes

Av. Ipiranga 1575-Ap 1, Mogi das Cruzes-SP, CEP 08730-000, Brasil

### 在家佛教韓國立正佼成會

〒 04420 大韓民國 SEOUL 特別市龍山區漢南大路 8 路 6-3  
6-3, 8 gil Hannamdaero Yongsan gu, Seoul, 04420, Republic of Korea  
TEL: 82-2-796-5571 FAX: 82-2-796-1696

### 在家佛教韓國立正佼成會釜山支部

〒 48460 大韓民國釜山廣域市南區水營路 174, 3F  
3F, 174 Suyoung ro, Nam gu, Busan, 48460, Republic of Korea  
TEL: 82-51-643-5571 FAX: 82-51-643-5572

### 社團法人在家佛教立正佼成會

台灣台北市中正區衡陽路 10 號富群資訊大廈 4 樓  
4F, No. 10, Hengyang Road, Jhongheng District, Taipei City 100, Taiwan  
TEL: 886-2-2381-1632, 886-2-2381-1633 FAX: 886-2-2331-3433

### 台南市在家佛教立正佼成會

台灣台南市崇明 23 街 45 號  
No. 45, Chongming 23rd Street, East District, Tainan City 701, Taiwan  
TEL: 886-6-289-1478 FAX: 886-6-289-1488  
Email: koseikaitainan@gmail.com

### Rissho Kosei-kai South Asia Division

Thai Rissho Friendship Foundation  
201 Soi 15/1, Praram 9 Road, Bangkapi, Huaykhwang, Bangkok 10310, Thailand  
TEL: 66-2-716-8216 FAX: 66-2-716-8218

### Rissho Kosei-kai of Kathmandu

Ward No. 3, Jhamsikhel, Sanepa-1, Lalitpur, Kathmandu, Nepal

### Rissho Kosei-kai of Kolkata

E-243 B. P. Township, P. O. Panchasayar, Kolkata 700094, India

### Rissho Kosei-kai of Kolkata North

AE/D/12 Arjunpur East, Teghoria, Kolkata 700059, West Bengal, India

### Rissho Kosei-kai of Bodhgaya Dharma Center

Ambedkar Nagar, West Police Line Road, Rumpur, Gaya-823001,  
Bihar, India

### Rissho Kosei-kai of Patna Dharma Center

### Rissho Kosei-kai of Central Delhi

77 Basement D.D.A. Site No. 1, New Rajinder Nagar,  
New Delhi 110060, India

### Rissho Kosei-kai of Singapore

### Rissho Kosei-kai of Phnom Penh

W.C. 73, Toul Sampaov Village, Sangkat Toul Sangke, Khan Reouseykeo,  
Phnom Penh, Cambodia

### RKISA Rissho Kosei-kai International of South Asia

Thai Rissho Friendship Foundation  
201 Soi 15/1, Praram 9 Road, Bangkapi, Huaykhwang, Bangkok 10310, Thailand  
TEL: 66-2-716-8141 FAX: 66-2-716-8218

### Rissho Kosei-kai of Bangkok

Thai Rissho Friendship Foundation  
201 Soi 15/1, Praram 9 Road, Bangkapi, Huaykhwang, Bangkok 10310, Thailand  
TEL: 66-2-716-8216 FAX: 66-2-716-8218 Email: info.thairissho@gmail.com

### Rissho Kosei Dhamma Foundation

No. 628-A, Station Road, Hunupitiya, Wattala, Sri Lanka  
TEL: 94-11-2982406 FAX: 94-11-2982405

### Rissho Kosei-kai of Polonnaruwa

### Rissho Kosei-kai Bangladesh

85/A Chanmari Road, Lalkhan Bazar, Chittagong, Bangladesh  
TEL/FAX: 880-31-626575

### Rissho Kosei-kai Mayani

Mayani Barua Para, Mirsarai, Chittagong, Bangladesh

### Rissho Kosei-kai Damdama

Damdama Barua Para, Mirsarai, Chittagong, Bangladesh

### Rissho Kosei-kai Patiya

China Clinic, Patiya Sadar, Patiya, Chittagong, Bangladesh

### Rissho Kosei-kai Satbaria

Village: Satbaria Bepari Para, Chandanaih, Chittagong, Bangladesh

### Rissho Kosei-kai Chendhirpuni,

Village: Chendhirpuni, P.O.: Adhunogar, P.S.: Lohagara, Chittagong,  
Bangladesh

### Rissho Kosei-kai Dhaka

408/8 DOSH, Road No 7 (West), Baridhara, Dhaka, Bangladesh

### Rissho Kosei-kai Laksham

Village: Dhupchor, Laksham, Comilla, Bangladesh

### Rissho Kosei-kai Cox's Bazar

Ume Burmize Market, Tekpara, Sadar, Cox's Bazar, Bangladesh

### Rissho Kosei-kai Cox's Bazar, Ramu Shibu

### Rissho Kosei-kai Raozan

Dakkhin Para, Ramzan Ali Hat, Raozan, Chittagong, Bangladesh

### Buddiyskiy khram "Lotos"

4 Gruzinski Alley, Yuzhno-Sakhalinsk 693005, Russia  
TEL: 7-4242-77-05-14

### Rissho Kosei-kai of Hong Kong

Flat D, 5/F, Kiu Hing Mansion, 14 King's Road, North Point, Hong Kong, China

### Rissho Kosei-kai Friends in Shanghai

### Rissho Kosei-kai of Ulaanbaatar

(Address) 15F Express Tower, Peace avenue, khoro-1, Chingeltei district,  
Ulaanbaatar 15160, Mongolia

(Mail) POBox 1364, Ulaanbaatar-15160, Mongolia  
TEL: 976-70006960 Email: rkkmongolia@yahoo.co.jp

### Rissho Kosei-kai of Erdenet

2F Ikh Mandal building, Khurenbulag bag, Bayan-Undur sum,  
Orkhon province, Mongolia

### Rissho Kosei-kai di Roma

Via Torino, 29, 00184 Roma, Italia  
TEL/FAX: 39-06-48913949 Email: roma@rk-euro.org

### Rissho Kosei-kai of the UK

### Rissho Kosei-kai of Paris

### Rissho Kosei-kai of Venezia

### Rissho Kosei-kai International Buddhist Congregation (IBC )

166-8537 東京都杉並区和田 2-7-1 普門メディアセンター 3F  
Fumon Media Center 3F, 2-7-1 Wada, Suginami-ku, Tokyo 166-8537, Japan  
TEL: 03-5341-1230 FAX: 03-5341-1224 URL: <http://www.ibt-rk.org>