

Living the LOTUS

Buddhism in Everyday Life

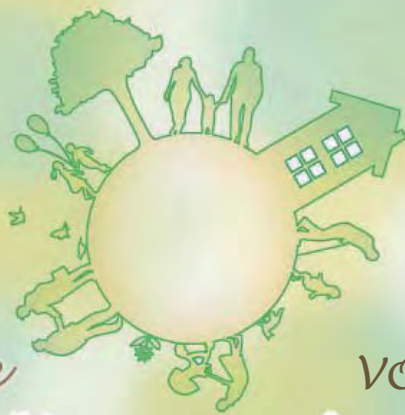

3
2020

VOL. 174



Living the Lotus Vol. 174 (Mars 2020)

Rédacteur en chef : Koichi SAITO
Directrice de rédaction : Kensuke OSADA
Traducteur : Pierre REGNIER
Rédaction : personnel du siège de Risshô
Kôsei-kai International
Published by Rissho Kosei-kai International,
Fumon Media Center 3F, 2-7-1 Wada,
Suginami-ku, Tokyo 166-8537, Japan.
TEL: +81-3-5341-1124
FAX: +81-3-5341-1224
Email: living.the.lotus.rk-international@kosei-kai.or.jp

La Risshô Kôsei-kai est une organisation bouddhique laïque dont le texte sacré est le Sûtra du Lotus. Elle fut établie en 1938 par Nikkyô NIWANO (fondateur) et Myôkô NAGANUMA (cofondatrice). Elle est composée d'hommes et de femmes ordinaires qui souhaitent intégrer les enseignements du Bouddha Śākyamuni dans leur vie quotidienne et contribuer à l'établissement de la paix dans le monde. Nous, les membres, avec l'actuel Président Nichikô NIWANO, œuvrons en tant que Bouddhistes à la transmission des enseignements du Bouddha tout en nous impliquant dans de nombreuses actions locales et internationales en faveur de la Paix, en coopération avec d'autres organisations.

Le titre de cette lettre mensuelle *Living the Lotus—Buddhism in Everyday Life* (« Vivre le Lotus—Le Bouddhisme au quotidien ») reflète notre vœu d'enrichir notre vie et de lui donner davantage de sens en vivant les enseignements du Sûtra du Lotus dans nos actes quotidiens, à l'image de la belle fleur de Lotus qui s'épanouit, bien que poussant dans l'eau boueuse. Le but de cette lettre publiée sur internet est d'aider les gens dans le monde entier à intégrer dans leur vie de tous les jours les enseignements du bouddhisme.



Le mot du Président

Un bonheur dont on peut se satisfaire pleinement

Nichikô NIWANO
Président de la Risshô Kôsei-kai

Lorsque l'on s'écarte des désirs

« Lorsque, à l'instar de la neige, les désirs humains s'accumulent, on perd son chemin. »

Certes, il s'agit d'un poème bouddhique qui rappelle le froid de l'hiver alors que nous allons plutôt entrer dans la douceur printanière mais, comme le dit ce poème, lorsqu'ils sont pris par les désirs, les gens s'écartent de la voie sur laquelle ils devraient avancer.

Ce mois-ci, nous fêtons le 82ème anniversaire de la fondation de la Risshô Kôsei-kai. Le Fondateur, Nikkyô Niwano, et la Cofondatrice, Myôkô Naganuma, inversaient la proposition ci-dessus en disant : « Lorsque l'on s'écarte des désirs, alors vient la vertu. »

Le désir étant naturel, il est nécessaire à la vie. Cependant, celui qui a plus de désirs que nécessaire est accaparé par ses propres intérêts et désirs. Il se dit : « je voudrais avoir ça » ou « il faudrait que ce soit comme j'ai envie » et il a tendance à reléguer au second plan la bonté envers autrui. Cela parce que son esprit est entièrement pris par ce « moi » : l'égoïsme.

Cependant, pour celui qui, dans tous les domaines, sait se satisfaire dans la modération, celui-là a la latitude nécessaire pour penser à autrui et si, par exemple, il se procure quelque chose de délicieux qu'il aime, il pensera alors spontanément : « Ce serait vraiment dommage de le manger seul, je vais le partager avec d'autres. » En somme, une personne modérée ne désire pas davantage que ce qui lui est nécessaire.

Le fait que de tels sentiments humains et autres pensées altruistes se manifestent en actions, je pense que c'est bien de cela dont parlait la Cofondatrice quand elle disait « Lorsque l'on s'écarte des désirs, alors vient la vertu. » C'est le fait que la vertu innée des êtres humains se manifeste naturellement.

La gratitude

Dans le chapitre 11 du Sûtra du Lotus intitulé « La vision du stûpa aux trésors », il est expliqué que ceux qui étudient et mettent en pratique les enseignements du





Sûtra du Lotus sont des « dévots » dans le vrai sens du terme, et que « ceux qui pratiqueront le Dhūta seront appelés “ceux qui respectent les préceptes”. »

La définition du dictionnaire de « Dhūta » est : « éliminer, supprimer les passions » et, « les pratiques du Dhūta » consistent par exemple à s’efforcer à se limiter à un seul repas par jour ou à porter de vieux vêtements usagers.

Quand on parle du Dhūta, cela nous évoque naturellement Mahākāśyapa dont on disait qu’il était « le premier en pratiques du Dhūta ». On dit que Mahākāśyapa « était toujours satisfait et ne se plaignait jamais de ses vêtements, de sa nourriture ou de l’inconfort sa couche. »

Cela peut sembler difficile à réaliser pour nous, à notre époque, mais « en toute chose, savoir se satisfaire de ce qu’on a et ne pas se plaindre des manques », c’est être reconnaissant pour ce que l’on obtient et ne pas juger soi-même arbitrairement de ce qui est bien ou mal. D’ailleurs, il existe en japonais une expression toute simple qui explique bien ces pratiques du Dhūta : « Avoir peu de désirs et savoir ce qui nous suffit ». Vivre ainsi, en ayant peu de désirs et en sachant ce qui nous suffit, vivre avec gratitude en acceptant autant que possible en toute simplicité ce que nous obtenons, c’est conforme à l’attitude attentive que nous avons au quotidien.

Par ailleurs, j’ai appris notamment que le fait de juger son propre aspect personnel, que ce soit en bien ou mal et quels qu’en soient les termes, équivaut en fait à enfreindre, à l’encontre de sa propre vie, le précepte bouddhique de « ne pas tuer ». En ce sens, vivre sans rien juger correspond aussi à l’extrait du sûtra ci-dessus évoquant « ceux qui respectent les préceptes ». En outre, on peut considérer que ce qui nous permet d’y parvenir, c’est l’étude du Sûtra du Lotus qui nous éveille au sentiment de gratitude. Alors, on peut dire que, nous qui étudions les enseignements du Bouddha à travers le Sûtra du Lotus, nous nous trouvons toujours au cœur du « bonheur dont on peut se satisfaire pleinement ».

Cependant, même en comprenant cela, il arrive que nous ne soyons pas capables d’accueillir certaines choses avec gratitude. Dans ces cas-là, il est important de commencer par joindre les mains et s’incliner, même si ce n’est que de façon formelle.

Par exemple, au Japon, avant de manger, on joint les mains et on prononce une formule de remerciement, et on peut dire que, grâce à cette habitude, on développe son sentiment de gratitude envers le fait de pouvoir manger et pour la vie que nous recevons des aliments ainsi que pour le fait d’être en vie.

Joindre les mains en remerciement pour tout ce que nous recevons dans notre vie : là se trouve la joie de la gratitude et le bonheur authentique dont on peut se satisfaire pleinement.

(Extrait de « Kōsei », numéro de mars 2020)



Rissho Kosei-kai: A Global Buddhist Movement

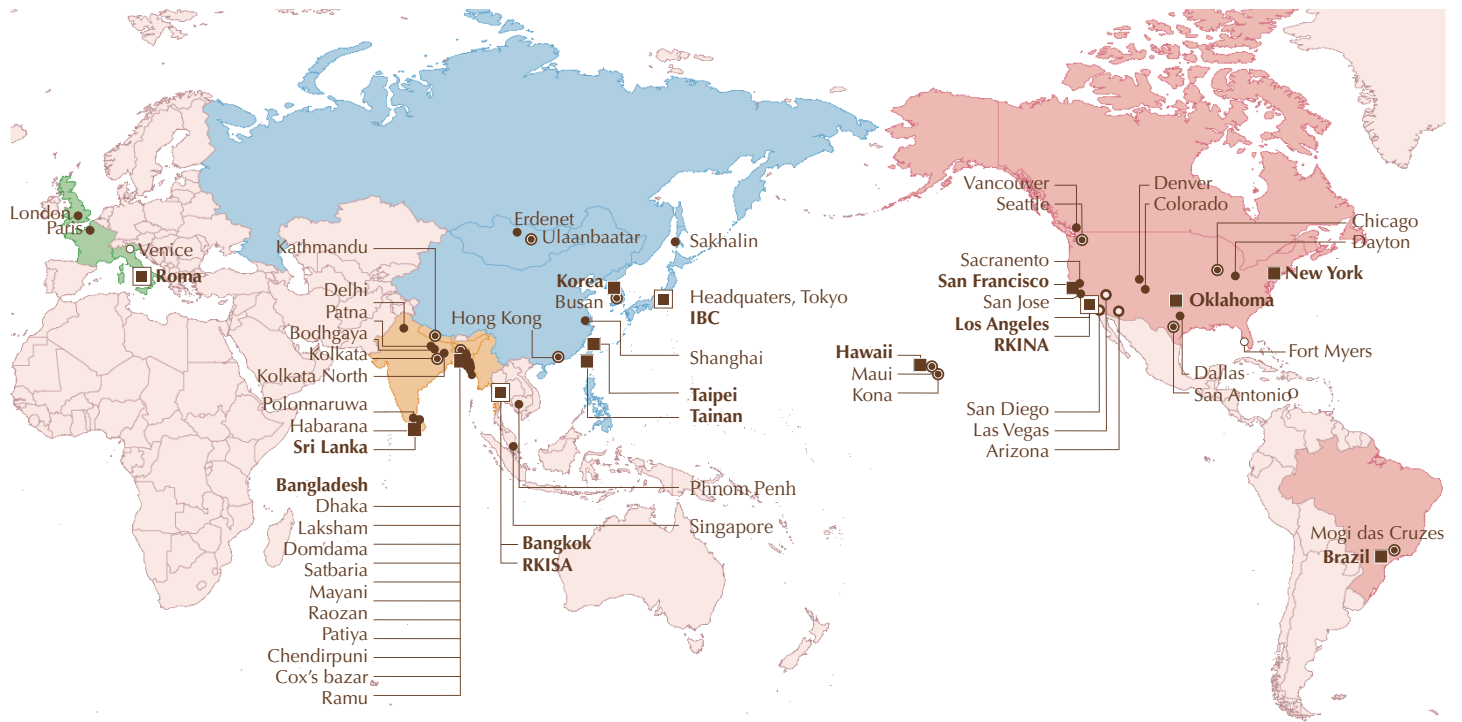

Rissho Kosei-kai Buddhist Church of Hawaii

2280 Auhuhu Street, Pearl City, HI 96782, USA
 TEL: 1-808-455-3212 FAX: 1-808-455-4633
 Email: info@rkhawaii.org URL: <http://www.rkhawaii.org>

Rissho Kosei-kai Maui Dharma Center

1817 Nani Street, Wailuku, HI 96793, USA
 TEL: 1-808-242-6175 FAX: 1-808-244-4625

Rissho Kosei-kai Kona Dharma Center

73-4592 Mamalahoa Highway, Kailua-Kona, HI 96740, USA
 TEL: 1-808-325-0015 FAX: 1-808-333-5537

Rissho Kosei-kai Buddhist Center of Los Angeles

2707 East First Street, Los Angeles, CA 90033, USA
 POBox 33636, CA 90033, USA
 TEL: 1-323-269-4741 FAX: 1-323-269-4567
 Email: rk-la@sbcglobal.net URL: <http://www.rkina.org/losangeles.html>

Please contact Rissho Kosei-kai Buddhist Center of Los Angeles

- Rissho Kosei-kai Buddhist Center of Arizona**
- Rissho Kosei-kai Buddhist Center of Colorado**
- Rissho Kosei-kai Buddhist Center of San Diego**
- Rissho Kosei-kai Buddhist Center of Las Vegas**
- Rissho Kosei-kai Buddhist Center of Dallas**

Rissho Kosei-kai of San Francisco

1031 Valencia Way, Pacifica, CA 94044, USA
 POBox 778, Pacifica, CA 94044, USA
 TEL: 1-650-359-6951 FAX: 1-650-359-6437
 Email: info@rksf.org URL: <http://www.rksf.org>

Please contact Rissho Kosei-kai of San Francisco

- Rissho Kosei-kai of Sacramento**
- Rissho Kosei-kai of San Jose**

Rissho Kosei-kai of New York

320 East 39th Street, New York, NY 10016, USA
 TEL: 1-212-867-5677 Email: rkny39@gmail.com URL: <http://rk-ny.org>

Rissho Kosei-kai of Chicago

1 West Euclid Ave., Mt. Prospect, IL 60056, USA
 TEL: 1-773-842-5654
 Email: murakami4838@aol.com URL: <http://rkchi.org>

Rissho Kosei-kai of Fort Myers

URL: <http://www.rkftmyersbuddhism.org>

Rissho Kosei-kai Dharma Center of Oklahoma

2745 N.W. 40th St., Oklahoma City, OK 73112, USA
 POBox 57138, Oklahoma City, OK 73157, USA
 TEL: 1-405-943-5030 FAX: 1-405-943-5303
 Email: rkokdc@gmail.com URL: <http://www.rkok-dharmacenter.org>

Rissho Kosei-kai Dharma Center of Denver

1255 Galapago St. #809 Denver, CO 80204, USA
 TEL: 1-303-446-0792

Rissho Kosei-kai Dharma Center of Dayton

617 Kling Drive, Dayton, OH 45419, USA
 URL: <http://www.rkina-dayton.com>

The Buddhist Center Rissho Kosei-kai International of North America (RKINA)

2707 East First St., Suite #1, Los Angeles, CA 90033, USA
 TEL: 1-323-262-4430 FAX: 1-323-262-4437
 Email: info@rkina.org URL: <http://www.rkina.org>

Rissho Kosei-kai Buddhist Center of San Antonio

(Address) 6083 Babcock Road, San Antonio, TX 78240, USA
 (Mail) POBox 692042, San Antonio, TX 78269, USA
 TEL: 1-210-561-7991 FAX: 1-210-696-7745
 Email: dharmasanantonio@gmail.com
 URL: <http://www.rkina.org/sanantonio.html>

Rissho Kosei-kai of Seattle's Buddhist Learning Center

28621 Pacific Highway South, Federal Way, WA 98003, USA
 TEL: 1-253-945-0024 FAX: 1-253-945-0261
 Email: rkseattlewashington@gmail.com
 URL: <http://buddhistlearningcenter.org>

Rissho Kosei-kai of Vancouver

Please contact RKINA

Rissho Kosei-kai do Brasil

Rua Dr. José Estefno 40, Vila Mariana, São Paulo-SP, CEP 04116-060, Brasil
 TEL: 55-11-5549-4446, 55-11-5573-8377
 Email: risho@rkk.org.br URL: <http://www.rkk.org.br>

Facebook: <https://www.facebook.com/rishokosseikaidobrasil>
Instagram: <https://www.instagram.com/rkkbrasil>

Risho Kosei-kai de Mogi das Cruzes

Av. Ipiranga 1575-Ap 1, Mogi das Cruzes-SP, CEP 08730-000, Brasil

在家佛教韓國立正佼成會

〒 04420 大韓民國 SEOUL 特別市龍山區漢南大路 8 路 6-3
6-3, 8 gil Hannamdaero Yongsan gu, Seoul, 04420, Republic of Korea
TEL: 82-2-796-5571 FAX: 82-2-796-1696

在家佛教韓國立正佼成會釜山支部

〒 48460 大韓民國釜山廣域市南區水營路 174, 3F
3F, 174 Suyoung ro, Nam gu, Busan, 48460, Republic of Korea
TEL: 82-51-643-5571 FAX: 82-51-643-5572

社團法人在家佛教立正佼成會

台灣台北市中正區衡陽路 10 號富群資訊大廈 4 樓
4F, No. 10, Hengyang Road, Jhongheng District, Taipei City 100, Taiwan
TEL: 886-2-2381-1632, 886-2-2381-1633 FAX: 886-2-2331-3433

台南市在家佛教立正佼成會

台灣台南市崇明 23 街 45 號
No. 45, Chongming 23rd Street, East District, Tainan City 701, Taiwan
TEL: 886-6-289-1478 FAX: 886-6-289-1488
Email: koseikaitainan@gmail.com

Rissho Kosei-kai South Asia Division

Thai Rissho Friendship Foundation
201 Soi 15/1, Praram 9 Road, Bangkapi, Huaykhwang, Bangkok 10310, Thailand
TEL: 66-2-716-8216 FAX: 66-2-716-8218

Rissho Kosei-kai of Kathmandu

Ward No. 3, Jhamsikhel, Sanepa-1, Lalitpur, Kathmandu, Nepal

Rissho Kosei-kai of Kolkata

E-243 B. P. Township, P. O. Panchasayar, Kolkata 700094, India

Rissho Kosei-kai of Kolkata North

AE/D/12 Arjunpur East, Teghoria, Kolkata 700059, West Bengal, India

Rissho Kosei-kai of Bodhgaya Dharma Center

Ambedkar Nagar, West Police Line Road, Rumpur, Gaya-823001,
Bihar, India

Rissho Kosei-kai of Patna Dharma Center

Rissho Kosei-kai of Central Delhi

77 Basement D.D.A. Site No. 1, New Rajinder Nagar,
New Delhi 110060, India

Rissho Kosei-kai of Singapore

Rissho Kosei-kai of Phnom Penh

W.C. 73, Toul Sampaov Village, Sangkat Toul Sangke, Khan Reouseykeo,
Phnom Penh, Cambodia

RKISA Rissho Kosei-kai International of South Asia

Thai Rissho Friendship Foundation
201 Soi 15/1, Praram 9 Road, Bangkapi, Huaykhwang, Bangkok 10310, Thailand
TEL: 66-2-716-8141 FAX: 66-2-716-8218

Rissho Kosei-kai of Bangkok

Thai Rissho Friendship Foundation
201 Soi 15/1, Praram 9 Road, Bangkapi, Huaykhwang, Bangkok 10310, Thailand
TEL: 66-2-716-8216 FAX: 66-2-716-8218 Email: info.thairissho@gmail.com

Rissho Kosei Dhamma Foundation

No. 628-A, Station Road, Hunupitiya, Wattala, Sri Lanka
TEL: 94-11-2982406 FAX: 94-11-2982405

Rissho Kosei-kai of Polonnaruwa

Rissho Kosei-kai Bangladesh

85/A Chanmari Road, Lalkhan Bazar, Chittagong, Bangladesh
TEL/FAX: 880-31-626575

Rissho Kosei-kai Mayani

Mayani Barua Para, Mirsarai, Chittagong, Bangladesh

Rissho Kosei-kai Damdama

Damdama Barua Para, Mirsarai, Chittagong, Bangladesh

Rissho Kosei-kai Patiya

China Clinic, Patiya Sadar, Patiya, Chittagong, Bangladesh

Rissho Kosei-kai Satbaria

Village: Satbaria Bepari Para, Chandanaih, Chittagong, Bangladesh

Rissho Kosei-kai Chendhirpuni,

Village: Chendhirpuni, P.O.: Adhunogar, P.S.: Lohagara, Chittagong,
Bangladesh

Rissho Kosei-kai Dhaka

408/8 DOSH, Road No 7 (West), Baridhara, Dhaka, Bangladesh

Rissho Kosei-kai Laksham

Village: Dhupchor, Laksham, Comilla, Bangladesh

Rissho Kosei-kai Cox's Bazar

Ume Burmize Market, Tekpara, Sadar, Cox's Bazar, Bangladesh

Rissho Kosei-kai Cox's Bazar, Ramu Shibu

Rissho Kosei-kai Raozan

Dakkhin Para, Ramzan Ali Hat, Raozan, Chittagong, Bangladesh

Buddiyskiy khram "Lotos"

4 Gruzinski Alley, Yuzhno-Sakhalinsk 693005, Russia
TEL: 7-4242-77-05-14

Rissho Kosei-kai of Hong Kong

Flat D, 5/F, Kiu Hing Mansion, 14 King's Road, North Point, Hong Kong, China

Rissho Kosei-kai Friends in Shanghai

Rissho Kosei-kai of Ulaanbaatar

(Address) 15F Express Tower, Peace avenue, khoro-1, Chingeltei district,
Ulaanbaatar 15160, Mongolia

(Mail) POBox 1364, Ulaanbaatar-15160, Mongolia

TEL: 976-70006960 Email: rkkmongolia@yahoo.co.jp

Rissho Kosei-kai of Erdenet

2F Ikh Mandal building, Khurenbulag bag, Bayan-Undur sum,
Orkhon province, Mongolia

Rissho Kosei-kai di Roma

Via Torino, 29, 00184 Roma, Italia
TEL/FAX: 39-06-48913949 Email: roma@rk-euro.org

Rissho Kosei-kai of the UK

Rissho Kosei-kai of Paris

Rissho Kosei-kai of Venezia

Rissho Kosei-kai International Buddhist Congregation (IBC)

166-8537 東京都杉並区和田 2-7-1 普門メディアセンター 3F
Fumon Media Center 3F, 2-7-1 Wada, Suginami-ku, Tokyo 166-8537, Japan
TEL: 03-5341-1230 FAX: 03-5341-1224 URL: <http://www.ibt-rk.org>