

## จงแสวงหาธรรมในชีวิตประจำวัน

ท่านนิชิโกะ นิวาโนะ ประธานองค์กรริชโซโคเซไก



จาริก 50 ปีแห่งการก่อตั้งกลุ่มศาสนาเพื่อสันติภาพ (WCRP)

ย้อนมองความปรารถนาของท่านประธานใหญ่ด้วยความรู้สึก  
ซาบซึ้ง

เราได้ต้อนรับปีใหม่เป็นครั้งแรกหลังจากเข้าสู่ยุค “สมัยระวะ” ข้าพเจ้าคิดว่าแต่ละท่านคงจะมีสิ่งที่คาดหวังกันอยู่ในใจใช่ไหมครับ

ปีที่แล้ว เกิดภัยพิบัติธรรมชาติอย่างต่อเนื่อง เช่น พายุไต้ฝุ่นลูกที่สิบห้าและลูกที่สิบเก้า ทำให้คนจำนวนมากตกเป็นเหยื่อของภัยธรรมชาติ แม้กระทั่งตอนนี้ก็ยังมีผู้คนมากมายที่ยังไม่มีที่แว้วว่าจะกลับมาใช้ชีวิตความเป็นอยู่เหมือนเดิมได้ โดยเฉพาะผู้ที่บ้านเรือนหรือพื้นที่เกษตรกรรมได้รับความเสียหายหนัก รวมถึงผู้ที่ต้องตกอยู่ในสภาพชีวิตความเป็นอยู่ที่ไม่สะดวกจากไฟดับและน้ำไม่ไหล ข้าพเจ้าจึงใคร่ขอใ้เอาลัยอย่างสุดซึ้งอีกครั้งต่อท่านผู้ที่เสียชีวิต และขอส่งกำลังใจให้กับท่านที่รอดชีวิตมาด้วย

ประเทศญี่ปุ่นเป็นประเทศที่เกิดภัยพิบัติธรรมชาติอยู่บ่อยครั้ง ข้าพเจ้าคิดว่าสิ่งที่พวกเราจะขาดไปไม่ได้เลย ก็คือ การมีภูมิความรู้คิดตัวไว้ซึ่งเราจะได้จากประสบการณ์ที่แต่ละคนพบเจอมาจนถึงตอนนี้ เป็นประสบการณ์ที่ทุกคนควรสั่งสมไว้เพื่อใช้จัดการและหยุดความเสียหายไว้ให้เกิดน้อยที่สุด โดยจะต้องให้ความสำคัญทั้งเรื่องการพึ่งพาตัวเอง (การตรวจสอบระดับความเสี่ยงอันตรายในเขตพื้นที่หรือจัดเตรียมอุปกรณ์ป้องกันภัยจากธรรมชาติ) และการให้ความร่วมมือกับรอบข้างด้วย (การช่วยเหลือผู้ประสบภัยใกล้ตัว)

โดยเฉพาะภัยพิบัติทางธรรมชาติในระยะหลัง ๆ นี้ เริ่มมีความรุนแรงขึ้นจากผลกระทบของภาวะโลกร้อนทั่วโลก เชื่อกันว่าการเปลี่ยนแปลงทางสภาพภูมิอากาศในลักษณะนี้ มีความเป็นไปได้สูงมากที่จะมีสาเหตุมาจากการกระทำของมนุษย์ ประเทศญี่ปุ่นของเราอยู่ท่ามกลางความอุดมสมบูรณ์ แต่ก็มีการผลิตทางอุตสาหกรรมที่มากเกินไป ทั้งยังมีการอุปโภคบริโภคและการทิ้งที่มากเกินไปอย่างต่อเนื่องด้วย ข้าพเจ้าคิดว่า เรากำลังเข้าสู่จุดเปลี่ยนครั้งใหญ่ที่ควรพิจารณาถึงค่านิยมของเราที่มีมาจนถึงปัจจุบัน

อีกด้านหนึ่ง ที่ประเทศเยอรมนีในปีที่แล้ว ก็ได้มีการจัดงานประชุมของ

# New Year's Message 2020

WCRP (การประชุมระดับโลกด้านศาสนาเพื่อสันติภาพ ครั้งที่ 10) ซึ่งในปีนั้น WCRP ได้เข้าสู่ปีแห่งรอยต่อปีที่ 50 ตั้งแต่มีการก่อตั้งขึ้น ทั้งการก่อตั้งและการพัฒนา WCRP นั้น เคยเป็นความปรารถนาอันยิ่งใหญ่ของท่านประธานใหญ่ ข้าพเจ้าจึงรู้สึกเสียดายซึ่งอย่างมากต่อระยะก้าวเดินที่ผ่านมากครั้งศตวรรษนี้

การประชุมใหญ่ที่จัดขึ้นโดยได้รับความร่วมมือจากกระทรวงต่างประเทศของเยอรมนี ซึ่งไม่ใช่การประชุมใหญ่ระดับโลกที่จำกัดเฉพาะนักการศาสนาเท่านั้น แต่ในทุก ๆ ปี ยังมีความร่วมมือที่เข้มแข็งจากสหประชาชาติ และรัฐบาลของแต่ละประเทศ และยังเป็นการประชุมที่เป็นที่รู้จักกันแพร่หลายอีกด้วย จึงไม่แปลกที่ท่านประธานใหญ่และเหล่าท่านผู้นำอาวุโสทั้งหลายจะปลื้มปิติ

ในช่วงระหว่างที่มีการประชุมใหญ่ระดับโลกนี้ สมาชิกของเราได้สวดมนต์อธิษฐานให้ทั้งที่ในมหาวิทยาลัยโคเซโดและในสาขาทั่วประเทศญี่ปุ่น ซึ่งข้าพเจ้าเองก็ได้เข้าร่วมการประชุมใหญ่ที่มีความปรารถนาของท่านไว้วางใจของข้าพเจ้าด้วย

ข้อเท็จจริงในการสร้างสันติภาพขึ้นอย่างแท้จริงนั้น คงจะเลี้ยวความจำเป็นในการดำเนินการกิจกรรมและอภิปรายเฉพาะทางระดับนานาชาติไปเสียมิได้ แม้ว่าโดยพื้นฐานของสันติภาพที่แท้จริงนั้น จะเป็นการสร้างสันติสุขในทุกครัวเรือน ในทุกเขตพื้นที่และในทุกประเทศ ซึ่งเรื่องการสร้างสันติภาพนี้ ในขั้นแรกจำเป็นต้องบ่มเพาะมนุษยธรรมและจิตใจแห่งสันติสุขภายในครอบครัว โดยยึดหลักศาสนาเป็นพื้นฐาน นี่เป็นเรื่องที่อยากให้พวกเราทุกคนลองพิจารณาดูอีกครั้งและทำความเข้าใจว่า การดำเนินชีวิตด้วยความศรัทธาในแต่ละวันนั้น เชื่อมโยงกับสันติภาพอยู่แล้ว

ในเดือนกรกฎาคมและสิงหาคมปีนี้จะมีการจัดงานโตเกียวโอลิมปิกขึ้นเป็นครั้งที่สองของประเทศญี่ปุ่นจึงทำให้จะมีชาวต่างชาติจำนวนมากเดินทางมายังญี่ปุ่น ว่ากันว่า นอกจากที่โตเกียวแล้วจำนวนนักท่องเที่ยวต่างชาติที่จะมาเยือนทุกพื้นที่ในประเทศตลอดทั้งปีนั้นจะมีมากถึงสามสิบล้านถึงสี่สิบล้านคนจึงขอเชิญชวนทุกคนให้มาร่วมกันช่วยเหลือเหล่าผู้มาเยือนเท่าที่ความสามารถของเราจะทำได้ โดยร่วมกันประสานสัมพันธ์จากหัวใจที่เบิกบานแจ่มใส มีน้ำใจ และอบอุ่น เพื่อช่วยกันส่งผ่านความดีงามของญี่ปุ่นไปถึงผู้มาเยือนเหล่านั้น



**ทุกหนแห่งที่ตัวเราอยู่ เป็น “สถานปฏิบัติธรรม”**

**ทุกการฝึกปฏิบัติทั้งเช้าและเย็น เป็น “วิถีแห่งพระโพธิสัตว์”**

ทั้งนี้ ข้าพเจ้าขออธิบายถึง “แนวทางปฏิบัติฝึกฝนความศรัทธาของสมาชิกในปี 2020” ดังนี้

จักรวาลและธรรมชาติไม่มีการหยุดนิ่งแม้ชั่วขณะเดียว ยังคงสร้างสรรค์และเปลี่ยนแปลงอย่างช้า ๆ เรายังคงเช่นกัน ไม่มีการหยุดชะงักเหมือนกับความจริงแท้ของจักรวาล การมุ่งมั่นปฏิบัติด้วยความรู้สึกใหม่ ๆ ต่อทุกอย่างจึงเป็นสิ่งสำคัญ

ปีนี้ องค์ริชโชโคเซโกได้ก้าวเข้าสู่การครบรอบสถาปนาปีที่ 82 รากฐานของประวัติศาสตร์ที่มาถึงวันนี้ได้สร้างขึ้นมาจากพลังและความอดสาหัสของท่านประธานใหญ่ ท่านรองประธาน ท่านผู้นำอาวุโส และเหล่าท่านสมาชิกทั้งหลาย

ตั้งแต่นั้นเป็นต้นไป พวกเรากำลังก้าวไปสู่การครบรอบ 100 ปี การสถาปนาองค์กร จึงหวังเป็นอย่างยิ่งว่าแต่ละท่านจะเข้าใจถึงหัวใจสำคัญของ “จิตแห่งสถานปฏิบัติธรรม” (ที่แห่งนี้เป็นสถานที่แห่งพุทธวิถี) และตอบแทนคุณท่านทั้งหลายเหล่านี้

เพื่อเป็นแรงอธิษฐานอยากให้แต่ละแนวทางปฏิบัติประจำปีได้ซึมซาบจิตตัวพวกเรา ในช่วงสามปีที่ผ่านมา แนวปฏิบัติต่าง ๆ จึงมีเนื้อหาเกือบเหมือนกัน ในปีนี้ ข้าพเจ้าจะขอเพิ่มคำศัพท์คำว่า “จิตแห่งสถานปฏิบัติธรรม” (ที่แห่งนี้เป็นสถานที่แห่งพุทธวิถี) เข้ามาโดยจะมีส่วนหนึ่งที่เป็นเรื่องใหม่

อย่างที่ทุกท่านทราบดีว่าเป็นวลี ๆ หนึ่งในบท “ระลึกถึงสถานที่แห่งพุทธวิถี” ตามที่ปรากฏในส่วนแรกของพระสูตรเวียนเดินหรือพระสูตรเล่มสี่ฟ้า

เมื่อพูดถึงคำว่า “สถานที่แห่งพุทธวิถี” สิ่งแรกที่พวกเรานึกขึ้นได้ก็คงจะเป็นที่มหาวิทยาลัยโคเซโด สาขา หรือไม่กี่สถานปฏิบัติธรรมในพื้นที่ต่าง ๆ แต่คำว่า “จิตแห่งสถานปฏิบัติธรรม” นั้น แท้จริงแล้วหมายถึงสถานที่ที่ตัวเราอยู่ สถานที่ที่เราอยู่อาศัย หรือสถานที่ที่เราไป ทุกที่ล้วนเป็นสถานที่แห่งพุทธวิถีทั้งสิ้น

เมื่อข้าพเจ้าพูดถึงเรื่องนี้ ก็มักจะอุปมาเปรียบเทียบกับกีฬาที่ไม่ได้อยู่บ่อยครั้ง เรียกว่าได้วสาหรือสถานปฏิบัติธรรมในพื้นที่ต่าง ๆ ของริชโชโคเซโกนั้นเป็นเสมือนอาคารยิมเนเซียมสำหรับฝึกซ้อมกีฬาที่ไม่ได้ ซึ่งการแข่งขันซูโม่นั้นก็สามารถทำได้ทั้งที่บ้าน ที่ทำงาน โรงเรียน หรือในชุมชนที่อยู่อาศัยของเรา

ระหว่างการดำเนินชีวิตในแต่ละวัน มีเรื่องราวเกิดขึ้นมากมาย ซึ่งก็มีผู้ที่เอาตัวเองเป็นศูนย์กลางรวมอยู่ด้วย การที่จะเข้าใจและสร้างสัมพันธ์ที่ดีกับผู้อื่น จึงไม่ใช่สิ่งที่เราจะทำได้ง่าย ๆ เลย

คงจะมีบ้างใช้ไหมที่เราได้พบเจอกับคนที่ไม่ถูกชะตากัน กระแทกกับคำพูดที่โหดร้ายเย้ยหา หรือการถูกละเลย จนทำให้เรารู้สึกเศร้าหมองและขมขื่น

ทว่า ธรรมชาติที่มนุษย์ตั้งอยู่บนความไม่อิสระและไม่สะดวกเท่าใด ก็จะทำให้เรามีความรู้สึกอยากก้าวผ่านมันไปได้เท่านั้น ข้าพเจ้าจึงคิดว่า ถ้าเราไม่มีอุปสรรคจากหนามเล็ดสักอย่าง มนุษย์ก็คงไม่สามารถพัฒนาขึ้นไปได้

ฉะนั้น เมื่อเราประสบกับความยากลำบาก ขอเราจงทุ่มเทจัดการเรื่องที่อยู่ตรงหน้าให้ดีที่สุด โดยทำความเข้าใจว่า “นี่เป็นเหตุกระสุนที่เราเจริญเติบโต

ในฐานะมนุษย์” หรือ “นี่เป็นช่วงเวลาเพื่อการยื่นหัตถ์คอดทน”.....ซึ่งที่กล่าวถึงมาทั้งหมดนี้เรียกว่า “จิตแห่งสถานปฏิบัติธรรม”

สำหรับอุบาสกอุบาสิกาอย่างพวกเราแล้ว ทุก ๆ เหตุการณ์ในชีวิตประจำวันถือเป็น การฝึกปฏิบัติธรรม มิใช่การปฏิบัติพิเศษอะไรแต่อย่างใด แต่เป็นเรื่องธรรมดา เช่น การสนทนาและพบปะผู้คน การทำงาน การใช้ชีวิตที่โรงเรียน การทำอาหารหรือการทำความสะดวก เป็นต้น เมื่อเรามีลักษณะนิสัยที่ติดตัวจากการรับมือกับเรื่องราวต่าง ๆ ด้วยความใส่ใจอย่างประณีตและไม่ละเลยแล้ว ทั้งใจและกายของเราจะถูกจัดให้เป็นระเบียบได้เองโดยธรรมชาติ

โดยเฉพาะอย่างยิ่ง “บ้าน” นั้นจะเป็นสถานที่ที่เราจะอดอ้อนให้คนเอาใจและแสดงความเห็นแก่ตัวออกมาได้ง่ายมาก เพราะความสัมพันธ์ที่ใกล้ชิดนี้ จึงทำให้มีคำพูดที่บึ้งตึงหรือไม่มีอารมณ์ใจหลุดออกมาได้ง่าย ด้วยเหตุนี้ การฝึกปฏิบัติตามคำสอนขององค์สมเด็จพระสัมมาสัมพุทธเจ้า โดยการระงับอารมณ์และละทิ้งจิตแห่งอัตตา จึงเป็นการปฏิบัติธรรมที่เข้มข้นเหนือสิ่งอื่นใดทั้งหมดและนั่นจึงเป็นเหตุผลว่าบ้านหรือครอบครัวนี้เองที่เป็น “สถานที่ฝึกปฏิบัติธรรมจากรากเหง้าของการเติบโตเป็นมนุษย์”

บทกวีเชิงคำสอนดังต่อไปนี้ เป็นกวีที่เขียนขึ้นโดยพระสำนักกรินไซในช่วงต้นสมัยเอโคโนนามว่าพระชิโตะ มุนัน

“ขอย่ำมูลงกับคำว่าวิถี แต่งรู้ผ่านการปฏิบัติตนทั้งเข้าเย็น”

เมื่อพูดถึงวิถีแห่งพุทธะ อาจจะฟังดูเหมือนเป็นเรื่องที่เข้าใจยากและดูยิ่งใหญ่อย่างมาก ขอย่ำได้สับสนงงวายในคำ ๆ นี้เลย แต่งงเข้าใจว่า สิ่งที่ท่านได้ฝึกปฏิบัติอยู่ในทุกเช้าเย็นก็เป็นวิถีแห่งพุทธะอยู่แล้ว ข้าพเจ้าจึงคิดว่า บทกวีเชิงคำสอนนี้ ได้สื่อความหมายถึงคำว่า “จิตแห่งสถานปฏิบัติธรรม” ออกมาได้เป็นอย่างดี

### จิตที่อยากช่วยเหลือผู้อื่นก่อนตนเองนั้นมีอยู่ในทุกผู้ทุกนามโดยเนื้อแท้

เราควรปฏิบัติอย่างไรในเชิงรูปธรรมให้สอดคล้องกับคำสอนพุทธศาสนา องค์กรของเราได้น้อมนำเอาพระสัทธรรมปุลนทริกสูตรมาเป็นหลักคำสอนในการปฏิบัติ ซึ่งหัวใจสำคัญของคำสอนตามหลักพระสัทธรรมปุลนทริกสูตรคือ “การฝึกปฏิบัติตามวิถีแห่งพระโพธิสัตว์”

เราจะเรียกผู้ที่ปรารถนาให้ตนบรรลุและผู้ที่มิจิดอยากช่วยเหลือผู้อื่นในขณะที่เดียวกันว่า “พระโพธิสัตว์” การยึดปฏิบัติธรรมโดยไม่หลงลืมไม่ว่าจิตนั้นจะตั้งอยู่ที่ใด ก็คือ “การฝึกปฏิบัติตามวิถีแห่งพระโพธิสัตว์” ถ้าพูดให้เข้าใจง่ายขึ้นก็คือ เป็นการศึกษาคำสอนของพระพุทธเจ้า การน้อมนำคำสอนมาปฏิบัติคิดตัว รวมถึงการแสดงถึงจิตที่เห็นอกเห็นใจผู้อื่นด้วยความเมตตา

มีคำกล่าวว่า “จงปลดปล่อยผู้อื่นก่อนปลดปล่อยตน” หมายความว่า ก่อนที่ตนจะรู้แจ้ง จงปฏิบัติโดยอุทิศตนให้ผู้อื่นรู้แจ้งเสียก่อน เชื่อกันว่า เรื่องนี้เป็นสิ่งที่ประเสริฐสุดของการฝึกปฏิบัติตามวิถีแห่งพระโพธิสัตว์

เราอาจจะคิดว่าถ้ายังช่วยเหลือตัวเองไม่ได้ก็จะไปช่วยผู้อื่นไม่ได้ด้วย จึงอาจมีผู้ที่คิดถึงเรื่องของตนเองมากจนกระทั่งไม่สามารถเผื่อไปนึกถึงผู้อื่นได้

ทว่า จิตที่อยากช่วยเหลือผู้อื่นก่อนตนเองนั้น มิใช่กระบวนการทำงานของ

จิตที่ต้องสั่งสมการฝึกฝนปฏิบัติที่ยากลำบาก แต่เป็นจิตที่มีพร้อมอยู่แล้วในทุกผู้ทุกนามมาแต่แรกเริ่ม

เมื่อตัวเองเคยเกิดความรู้สึกสับสนหรือเป็นทุกข์ เราก็จะเข้าใจความเศร้าและความขมขื่นของผู้อื่น และมีความรู้สึกร่วมอย่างลึกซึ้งได้ ตอนนั้นอารมณ์หรือความรู้สึก อย่างเช่น “น่าเห็นใจจริง ๆ” หรือ “อยากช่วยอะไรสักอย่าง” ก็จะเอื้อล้นออกมาเองโดยธรรมชาติ และเมื่อนั้น เราก็จะยื่นมือออกไปช่วยเหลือโดยวางเรื่องของตนเองเอาไว้ทีหลัง

โดยเฉพาะผู้ที่เป็แม่ เมื่อลูก ๆ พลัดตกลงไปในแม่น้ำ แม่ก็ต้องกระโจนลงแม่น้ำก่อนเลยโดยไม่สนว่าตนจะว่ายน้ำเป็นหรือไม่เป็น หากคิดตามสามัญสำนึกแล้ว ต้องคิดว่า “ในเมื่อว่ายน้ำไม่เป็น ก็คงช่วยไม่ได้แน่ ๆ” แต่ด้วยจิตที่อยากช่วยลูกของตน จึงกระโดดลงไปแม่น้ำนั่นเอง

แม้ว่ามนุษย์แต่ละคนเมื่อดูเผิน ๆ จะแตกต่างกัน แต่มันก็แท้จริงจากกันบึ้งของจิตใจนั้นมีเพียงหนึ่งเดียว นั่นก็คือไม่ว่าผู้ใดก็ล้วนขอพรให้ “มีชีวิตที่มีความหมาย” หรือ “ขอให้มีความสุข” ฉะนั้น ทุกคนจึงปรารถนาความสัมพันธ์ที่ดีกับผู้อื่น มิใช่การทะเลาะเบาะแว้งแต่อย่างใด

ทว่า เรื่องนี้จะเกิดขึ้นไม่ได้เลยหากเราเพียงแต่ใช้ชีวิตตามมีตามเกิดโดยไม่มีจุดหมาย ด้วยเหตุนี้ พวกเราจึงควรศึกษาคำสอนของพระพุทธเจ้าอย่างถูกต้องลึกซึ้ง และนำคำสอนมาปรับคิดปรับใช้ให้เข้ากับชีวิตประจำวันของตัวเอง รวมไปถึงการน้อมนำเอาคำสอนมาปฏิบัติแบบซื่อ ๆ อย่างไม่มาจนเป็นพื้นฐานในการดำรงชีวิต

วิถีแห่งพุทธะ นั้น ไม่มีจุดสิ้นสุดและก็มีใช้จะเสร็จสมบูรณ์แต่เพียงเท่านั้น แม้เราจะรู้สึกว่าเข้าใจธรรมะแล้วอยู่บ้างเล็กน้อย แต่เมื่อมีสิ่งมากระทบ จิตที่เอาตนเป็นใหญ่ก็จะสำแดงขึ้น เตือดดาล และได้ตอบในที่สุด ทุกครั้งที่เป็นอย่างนี้ ให้พิจารณาตัวเอง มองมาที่ตนเองและแก้ไข โดยปลูกอารมณ์ความรู้สึกให้ดีขึ้นใหม่อีกครั้ง และของงใช้ชีวิตโดยระลึกถึงทุก ๆ วินาทีและทุก ๆ วันเป็นสำคัญเพียงเท่านี้ก็เรียกได้ว่า เป็นการฝึกปฏิบัติธรรมของพวกเราได้แล้ว

คำว่า “จิตแห่งสถานปฏิบัติธรรม” นั้น.....ของพระลึกลงว่า การมีชีวิตอยู่ก็คือการฝึกปฏิบัติธรรม ซึ่งในปีนี้ ข้าพเจ้าใคร่ขอให้เราทั้งหลายหมั่นยึดปฏิบัติธรรมโดยละกิเลสทั้งปวงกันอย่างพากเพียรด้วยเถิด

(จากหนังสือพิมพ์โพธิ์ทะเล ฉบับวันที่ 5 มกราคม 2020)

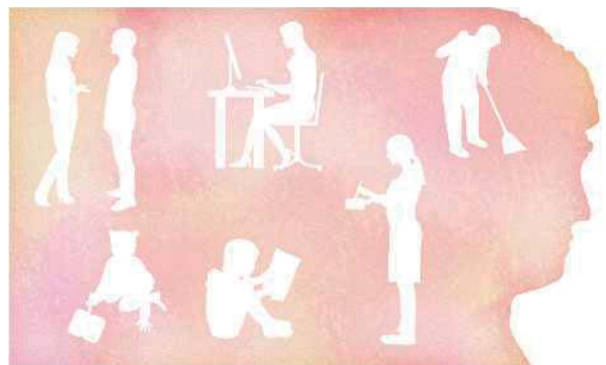

# Rissho Kosei-kai: A Global Buddhist Movement

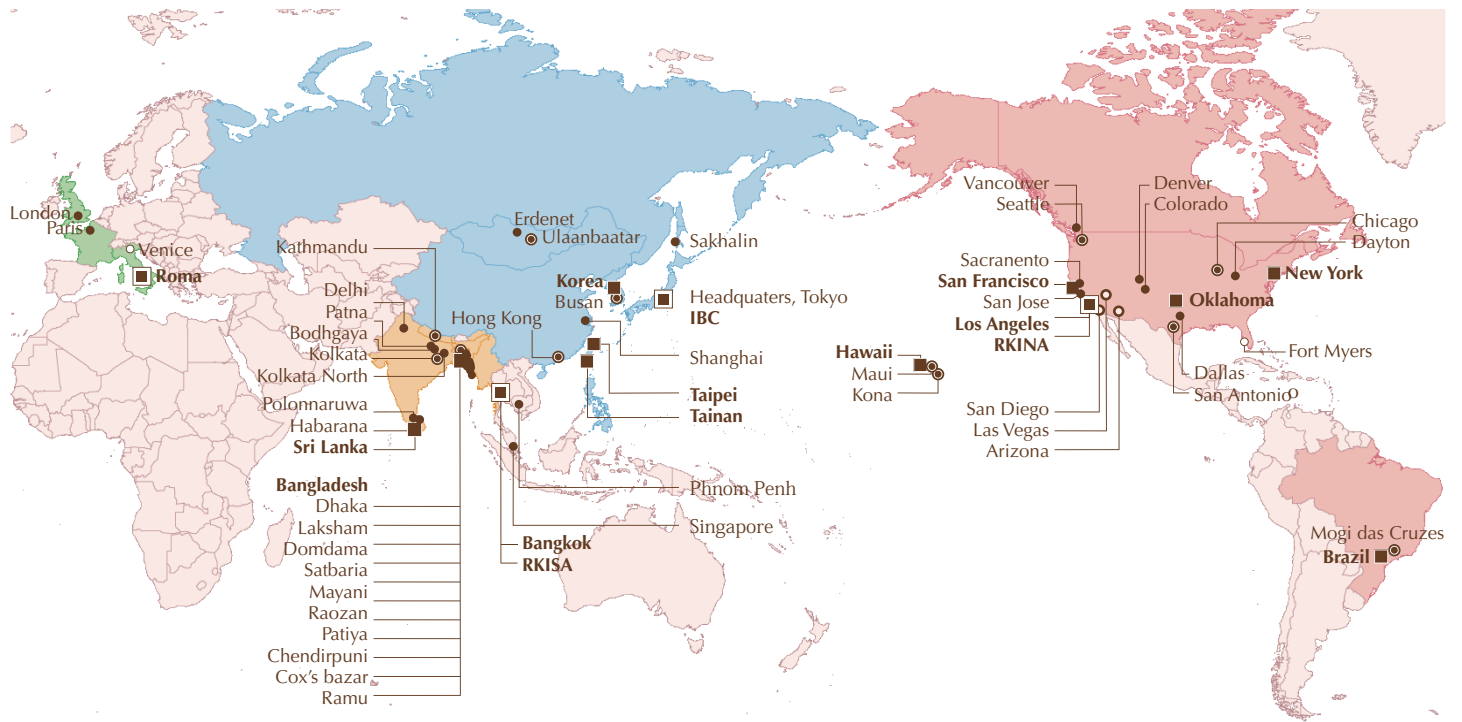

## Rissho Kosei-kai Buddhist Church of Hawaii

2280 Auhuhu Street, Pearl City, HI 96782, USA  
 TEL: 1-808-455-3212 FAX: 1-808-455-4633  
 Email: [info@rkhawaii.org](mailto:info@rkhawaii.org) URL: <http://www.rkhawaii.org>

## Rissho Kosei-kai Maui Dharma Center

1817 Nani Street, Wailuku, HI 96793, USA  
 TEL: 1-808-242-6175 FAX: 1-808-244-4625

## Rissho Kosei-kai Kona Dharma Center

73-4592 Mamalahoa Highway, Kailua-Kona, HI 96740, USA  
 TEL: 1-808-325-0015 FAX: 1-808-333-5537

## Rissho Kosei-kai Buddhist Center of Los Angeles

2707 East First Street, Los Angeles, CA 90033, USA  
 POBox 33636, CA 90033, USA  
 TEL: 1-323-269-4741 FAX: 1-323-269-4567  
 Email: [rk-la@sbcglobal.net](mailto:rk-la@sbcglobal.net) URL: <http://www.rkina.org/losangeles.html>

Please contact Rissho Kosei-kai Buddhist Center of Los Angeles

- Rissho Kosei-kai Buddhist Center of Arizona**
- Rissho Kosei-kai Buddhist Center of Colorado**
- Rissho Kosei-kai Buddhist Center of San Diego**
- Rissho Kosei-kai Buddhist Center of Las Vegas**
- Rissho Kosei-kai Buddhist Center of Dallas**

## Rissho Kosei-kai of San Francisco

1031 Valencia Way, Pacifica, CA 94044, USA  
 POBox 778, Pacifica, CA 94044, USA  
 TEL: 1-650-359-6951 FAX: 1-650-359-6437  
 Email: [info@rksf.org](mailto:info@rksf.org) URL: <http://www.rksf.org>

Please contact Rissho Kosei-kai of San Francisco

- Rissho Kosei-kai of Sacramento**
- Rissho Kosei-kai of San Jose**

## Rissho Kosei-kai of New York

320 East 39th Street, New York, NY 10016, USA  
 TEL: 1-212-867-5677 Email: [rkny39@gmail.com](mailto:rkny39@gmail.com) URL: <http://rk-ny.org>

## Rissho Kosei-kai of Chicago

1 West Euclid Ave., Mt. Prospect, IL 60056, USA  
 TEL: 1-773-842-5654  
 Email: [murakami4838@aol.com](mailto:murakami4838@aol.com) URL: <http://rkchi.org>

## Rissho Kosei-kai of Fort Myers

URL: <http://www.rkftmyersbuddhism.org>

## Rissho Kosei-kai Dharma Center of Oklahoma

2745 N.W. 40th St., Oklahoma City, OK 73112, USA  
 POBox 57138, Oklahoma City, OK 73157, USA  
 TEL: 1-405-943-5030 FAX: 1-405-943-5303  
 Email: [rkokdc@gmail.com](mailto:rkokdc@gmail.com) URL: <http://www.rkok-dharmacenter.org>

## Rissho Kosei-kai Dharma Center of Denver

1255 Galapago St. #809 Denver, CO 80204, USA  
 TEL: 1-303-446-0792

## Rissho Kosei-kai Dharma Center of Dayton

617 Kling Drive, Dayton, OH 45419, USA  
 URL: <http://www.rkina-dayton.com>

## The Buddhist Center Rissho Kosei-kai International of North America (RKINA)

2707 East First St., Suite #1, Los Angeles, CA 90033, USA  
 TEL: 1-323-262-4430 FAX: 1-323-262-4437  
 Email: [info@rkina.org](mailto:info@rkina.org) URL: <http://www.rkina.org>

## Rissho Kosei-kai Buddhist Center of San Antonio

(Address) 6083 Babcock Road, San Antonio, TX 78240, USA  
 (Mail) POBox 692042, San Antonio, TX 78269, USA  
 TEL: 1-210-561-7991 FAX: 1-210-696-7745  
 Email: [dharmasanantonio@gmail.com](mailto:dharmasanantonio@gmail.com)  
 URL: <http://www.rkina.org/sanantonio.html>

## Rissho Kosei-kai of Seattle's Buddhist Learning Center

28621 Pacific Highway South, Federal Way, WA 98003, USA  
 TEL: 1-253-945-0024 FAX: 1-253-945-0261  
 Email: [rkseattlewashington@gmail.com](mailto:rkseattlewashington@gmail.com)  
 URL: <http://buddhistlearningcenter.org>

## Rissho Kosei-kai of Vancouver

Please contact RKINA

## Rissho Kosei-kai do Brasil

Rua Dr. José Estefno 40, Vila Mariana, São Paulo-SP, CEP 04116-060, Brasil  
 TEL: 55-11-5549-4446, 55-11-5573-8377  
 Email: [risho@rkk.org.br](mailto:risho@rkk.org.br) URL: <http://www.rkk.org.br>

Facebook: <https://www.facebook.com/rishokosseikaidobrasil>  
Instagram: <https://www.instagram.com/rkkbrasil>

**Risho Kosei-kai de Mogi das Cruzes**

Av. Ipiranga 1575-Ap 1, Mogi das Cruzes-SP, CEP 08730-000, Brasil

**在家佛教韓國立正佼成會**

〒 04420 大韓民國 SEOUL 特別市龍山區漢南大路 8 路 6-3  
6-3, 8 gil Hannamdaero Yongsan gu, Seoul, 04420, Republic of Korea  
TEL: 82-2-796-5571 FAX: 82-2-796-1696

**在家佛教韓國立正佼成會釜山支部**

〒 48460 大韓民國釜山廣域市南區水營路 174, 3F  
3F, 174 Suyoung ro, Nam gu, Busan, 48460, Republic of Korea  
TEL: 82-51-643-5571 FAX: 82-51-643-5572

**社團法人在家佛教立正佼成會**

台灣台北市中正區衡陽路 10 號富群資訊大廈 4 樓  
4F, No. 10, Hengyang Road, Jhongheng District, Taipei City 100, Taiwan  
TEL: 886-2-2381-1632, 886-2-2381-1633 FAX: 886-2-2331-3433

**台南市在家佛教立正佼成會**

台灣台南市崇明 23 街 45 號  
No. 45, Chongming 23rd Street, East District, Tainan City 701, Taiwan  
TEL: 886-6-289-1478 FAX: 886-6-289-1488  
Email: koseikaitainan@gmail.com

**Rissho Kosei-kai South Asia Division**

Thai Rissho Friendship Foundation  
201 Soi 15/1, Praram 9 Road, Bangkapi, Huaykhwang, Bangkok 10310, Thailand  
TEL: 66-2-716-8216 FAX: 66-2-716-8218

**Rissho Kosei-kai of Kathmandu**

Ward No. 3, Jhamsikhel, Sanepa-1, Lalitpur, Kathmandu, Nepal

**Rissho Kosei-kai of Kolkata**

E-243 B. P. Township, P. O. Panchasayar, Kolkata 700094, India

**Rissho Kosei-kai of Kolkata North**

AE/D/12 Arjunpur East, Teghoria, Kolkata 700059, West Bengal, India

**Rissho Kosei-kai of Bodhgaya Dharma Center**

Ambedkar Nagar, West Police Line Road, Rumpur, Gaya-823001,  
Bihar, India

**Rissho Kosei-kai of Patna Dharma Center**

**Rissho Kosei-kai of Central Delhi**

77 Basement D.D.A. Site No. 1, New Rajinder Nagar,  
New Delhi 110060, India

**Rissho Kosei-kai of Singapore**

**Rissho Kosei-kai of Phnom Penh**

W.C. 73, Toul Sampaov Village, Sangkat Toul Sangke, Khan Reouseykeo,  
Phnom Penh, Cambodia

**RKISA Rissho Kosei-kai International of South Asia**

Thai Rissho Friendship Foundation  
201 Soi 15/1, Praram 9 Road, Bangkapi, Huaykhwang, Bangkok 10310, Thailand  
TEL: 66-2-716-8141 FAX: 66-2-716-8218

**Rissho Kosei-kai of Bangkok**

Thai Rissho Friendship Foundation  
201 Soi 15/1, Praram 9 Road, Bangkapi, Huaykhwang, Bangkok 10310, Thailand  
TEL: 66-2-716-8216 FAX: 66-2-716-8218 Email: info.thairissho@gmail.com

**Rissho Kosei Dhamma Foundation**

No. 628-A, Station Road, Hunupitiya, Wattala, Sri Lanka  
TEL: 94-11-2982406 FAX: 94-11-2982405

**Rissho Kosei-kai of Polonnaruwa**

**Rissho Kosei-kai Bangladesh**

85/A Chanmari Road, Lalkhan Bazar, Chittagong, Bangladesh  
TEL/FAX: 880-31-626575

**Rissho Kosei-kai Mayani**

Mayani Barua Para, Mirsarai, Chittagong, Bangladesh

**Rissho Kosei-kai Damdama**

Damdama Barua Para, Mirsarai, Chittagong, Bangladesh

**Rissho Kosei-kai Patiya**

China Clinic, Patiya Sadar, Patiya, Chittagong, Bangladesh

**Rissho Kosei-kai Satbaria**

Village: Satbaria Bepari Para, Chandanaih, Chittagong, Bangladesh

**Rissho Kosei-kai Chendhirpuni,**

Village: Chendhirpuni, P.O.: Adhunogar, P.S.: Lohagara, Chittagong,  
Bangladesh

**Rissho Kosei-kai Dhaka**

408/8 DOSH, Road No 7 (West), Baridhara, Dhaka, Bangladesh

**Rissho Kosei-kai Laksham**

Village: Dhupchor, Laksham, Comilla, Bangladesh

**Rissho Kosei-kai Cox's Bazar**

Ume Burmize Market, Tekpara, Sadar, Cox's Bazar, Bangladesh

**Rissho Kosei-kai Cox's Bazar, Ramu Shibu**

**Rissho Kosei-kai Raozan**

Dakkhin Para, Ramzan Ali Hat, Raozan, Chittagong, Bangladesh

**Buddiyskiy khram "Lotos"**

4 Gruzinski Alley, Yuzhno-Sakhalinsk 693005, Russia  
TEL: 7-4242-77-05-14

**Rissho Kosei-kai of Hong Kong**

Flat D, 5/F, Kiu Hing Mansion, 14 King's Road, North Point, Hong Kong, China

**Rissho Kosei-kai Friends in Shanghai**

**Rissho Kosei-kai of Ulaanbaatar**

(Address) 15F Express Tower, Peace avenue, khoro-1, Chingeltei district,  
Ulaanbaatar 15160, Mongolia

(Mail) POBox 1364, Ulaanbaatar-15160, Mongolia

TEL: 976-70006960 Email: rkkmongolia@yahoo.co.jp

**Rissho Kosei-kai of Erdenet**

2F Ikh Mandal building, Khurenbulag bag, Bayan-Undur sum,  
Orkhon province, Mongolia

**Rissho Kosei-kai di Roma**

Via Torino, 29, 00184 Roma, Italia  
TEL/FAX: 39-06-48913949 Email: roma@rk-euro.org

**Rissho Kosei-kai of the UK**

**Rissho Kosei-kai of Paris**

**Rissho Kosei-kai of Venezia**

**Rissho Kosei-kai International Buddhist Congregation (IBC )**

166-8537 東京都杉並区和田 2-7-1 普門メディアセンター 3F  
Fumon Media Center 3F, 2-7-1 Wada, Suginami-ku, Tokyo 166-8537, Japan  
TEL: 03-5341-1230 FAX: 03-5341-1224 URL: <http://www.ibt-rk.org>